NUMERO 5:349—Quarta-feira, 1 de junho de 1904

ADMINISTRADOR
PEREIRA DE VILHENA
EDITOR
MANUEL ANTONIO

Redacção, Adm. e Officinas
Avenida Agostinho Pinheiro

Endereço telegraphico:
CAMPEÃO—AVEIRO

CAMPEÃO DAS PROVINCIAS

ANNO 52.º — Fundador, *Manuel Firmino d'Almeida Maia*

ASSIGNATURAS—(Pagamento adeantado)—Com estampilha: anno, 3$750 reis. Sem estampilha: 3$250 reis. Numero do dia, 50 reis; atrazado, 60 reis. Africa e paizes da União Postal, mais a importancia da estampilha. A' cobrança feita pelo correio, accresce a importancia com ella dispendida. A assignatura é sempre contada dos dias 1 ou 15 de cada mez. Não se restituem os originaes.

PUBLICA-SE ÁS QUARTAS-FEIRAS E SABBADOS

IMPRESSO EM PAPEL DA FABRICA DE VALLE MAIOR

PUBLICAÇÕES—Correspondencias particulares, 60 reis por linha. Annuncios, 30 reis por linha singela. Repetições, 20 reis. Imposto do sello, 10 reis. Annuncios permanentes, contracto especial. Os srs. assignantes gosam o previlegio de abatimento nos annuncios e bem assim nos impressos feitos na casa.—Accusa-se a recepção e annunciam-se as publicações de que a redacção seja enviado um exemplar.

AVEIRO

AO DEUS DARÁ

Por mais que se procure, não é facil achar assumpto politico, que se discuta com interesse.

De eleições, só tractam os candidatos. De administração publica, não tracta ninguem.

Todos os dias annunciam os jornaes a creação de logares rendosos, pois que os que vão vagando já não chegam para satisfazer os compadres da situação. E n'esta faina de arranjos, á custa do thesouro, se gasta toda a actividade ministerial!

Que mais é preciso para a felicidade do paiz?

E' vêr o gaudio com que as populações recebem a visita dos srs. ministros. Não ha festa que lhes não façam, nem vivas que lhes não dêem, em troca, é claro, de promessas de obras e empregos.

Tudo assim vae á maravilha, no melhor dos mundos.

O peior seria o futuro, se alguem pensasse n'elle. Mas isso sim!

Do proprio dia d'hoje, só vêem todos o momento actual.

O que ha de ser, será o que Deus quizer.

Os bachareis de 78-79

E' na proxima 2.ª feira que, como em tempo noticiámos, se reune em Coimbra o curso theologico-juridico de 1878-79. De Lisboa vem os srs. arcebispo d'Evora, conselheiro Alpoim, drs. Barbosa de Magalhães, Correia Mello, conde de Caria, visconde de Souza Prego, Antonio Centeno, Catanho de Menezes, Coelho de Carvalho, Aureliano de Mattos, Antonio J. Vianna, Pompeu Garrido e Manuel de Castro Guimarães; de Aveiro, vae o sr. dr. Alvaro de Moura; de Oliveira d'Azemeis, vão os srs. drs. Bento Guimarães e Arthur Pinto Basto; de Estarreja, o sr. dr. Dyonisio de Moura Coutinho; de Anadia, o sr. dr. João Correia d'Almeida.

Noticias militares

A folha official publicou hontem a distribuição dos contingentes militares no anno de 1904 pelos districtos de recrutamento e reserva do paiz.

Aveiro tem de dar 771 mancebos, e é o 4.º districto na ordem dos que maior contingente dão para o serviço militar. Em compensação pensa o sr. ministro da guerra que nos faz grande favor mantendo aqui um regimento e uma brigada de infanteria, e um esquadrão de cavallaria, como se houvesse quem para isso tenha maiores direitos!

Sob o commando habil do sr. alferes Calheiros, auxiliado pelo sargento Carlos Duarte, teve uma escola do 3.º esquadrão de cavallaria 7 exercicio de bivaque, na segunda-feira ultima, no Ilhote, exercicio que correu na melhor ordem, fazendo-se todas as evoluções com acerto e precisão.

Deve apresentar-se em agosto na Escola pratica d'infanteria, para tirocinio, o sr. tenente-coronel d'infanteria 19, Pedro da França, que já commandou o nosso 24 com a correcção que o distingue.

Foi collocado no estado maior da sua arma o capitão do grupo de artilharia n.º 5, sr. Eduardo Frederico Cavalleiro Melchiades.

Para fazer parte da commissão que estuda a reforma das escolas de alumnos marinheiros, foi nomeado o nosso patricio, sr. Silverio da Rocha e Cunha, 2.º tenente da armada, actualmente em serviço na corveta «Estephanea».

Foi transferido para cavallaria 7 o tenente de cavallaria 9, sr. Ferreira.

Foi tambem transferido pela ultima ordem do exercito o capitão Goulão, d'infanteria 24 para o 23, em Coimbra, e o de infanteria 21, sr. Cruz, para o 24.

A Companhia real concede o abatimento de 50 p. c. nas suas linhas aos atiradores civis que forem a Lisboa tomar parte no concurso de 12 e 13 do corrente.

Parte por estes dias para Macau, onde foi collocado como alferes medico, o sr. dr. Manuel Maria de Moura, que teve na Escola medica de Lisboa uma carreira brilhante e terminou o seu curso com a mais alta classificação. Boa viagem e felicidades.

Noticias religiosas

Tem ámanhã logar a festividade de *Corpus Christi*, que é agora um pallido reflexo de que foi ha bastos annos, mas traz ainda á cidade dezenas de pessoas e aproveita enormemente ao commercio.

A camara distribuiu para a procissão que sáe da Sé pelas 5 horas da tarde numerosos convites. Precorre o etinerario do estylo.

Sua magestade a rainha offereceu para a corôa de ouro de nossa Senhora do Sameiro, em Braga, uma pulseira com brilhantes avaliada em 500$000 réis. A corôa offerecida por subscripção em todo o paiz, contém 250 pedras preciosas e é para commemorar o quinquagessimo anniversario da proclamação do dogma da Immaculada Conceição.

Como já dissémos, uma commissão de devotos do Santo Precursor, do Rocio, promove n'este anno um festival extraordinario, para o que se acham abertas, em varios estabelecimentos da cidade, subscripções. Durará trez dias, segundo se afirma, havendo serenatas na ria, descantes populares e «fogueiras» á moda de Coimbra, novidade que deve despertar muito a attenção, tocando duas musicas, etc., etc.

Tem logar ámanhã de manhã, no formoso e historico templo de Jesus, a tocante cerimonia da primeira communhão ás alumnas do conceituado «Collegio de Santa Joanna, cerimonia que costuma ser sempre muito concorrida de fieis, estando aqui algumas familias de fóra, que vieram para assistir tambem.

O Senhor da Agonia teve em Sangalhos, florescente povoação da Bairrada, festa ruidosa n'este anno. Concorreu alli muita gente das imediações.

Com a solemnidade do costume, encerraram-se hontem as praticas de Mez de Maria, em Jesus. A egreja estava bem ornamentada, sobresahindo o altar da Virgem.

Ministro da justiça

Passou hontem de tarde na estação do caminho de ferro d'esta cidade, de regresso a Lisboa, o sr. ministro da justiça a quem do Porto acompanhava o sr. governador civil.

Foi á gare cumprimental-o, na praxe d'um dever official, a auctoridade administrativa, militar e judicial, tocando a convite da primeira a banda dos «Voluntarios», ao som da qual se juntaram alguns populares pelas ruas.

Na primeira pagina figuram os retractos dos saudosos fundadores Manuel de Souza Carqueja e dr. Henrique Carlos de Miranda e o de Francisco de Souza Carqueja, que acompanha os destinos do *Commercio* desde a sua fundação. São 189 os artigos dispersos pelas paginas abrangendo escriptos de alguns dos nossos mais distinctos publicistas.

Um gracioso n.º de incontestavel valor, cuja offerta muito agradecemos ao nosso illustre collega portuense.

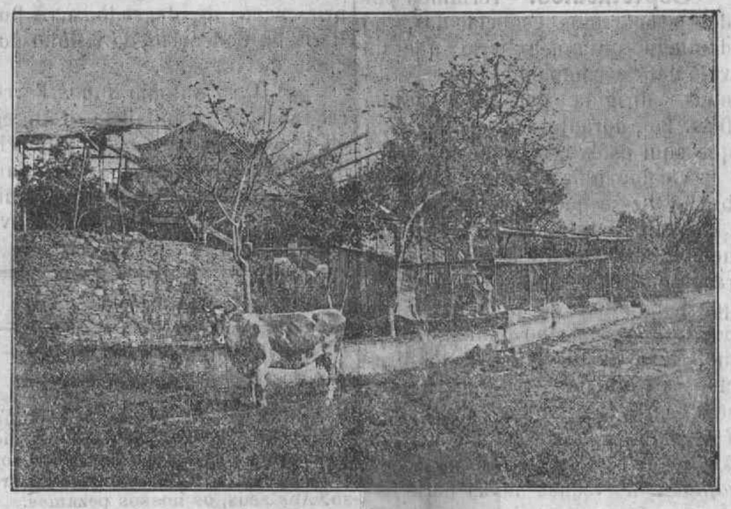

CAMPESINA

A gravura que hoje reproduzimos d'uma bella photographia do sr. Antonio Augusto Pinto, esmerado photographo amador, é um dos mais interessantes trechos de aldeia visinha.

Em pleno campo, na herdade d'um lavrador abastado, foi que a machina apanhou o quadro, colorido pela luz brilhante do sol n'um dos mais lindos dias da estação que corre.

Miudezas

Vai publicar um novo livro o nosso estimavel amigo e distincto escriptor, sr. dr. Jayme Lima. E' um estudo sobre a vida de S. Francisco de Assis, baseiado nos trabalhos magistraes de Sabatier e outros.

A fabrica da Fonte nova, propriedade dos srs. Mello Guimarães, despachou hontem para Leixões, de onde seguem para o Brazil, dois vagons de telha marselha.

A das Agras, propriedade dos srs. Pereira Campos, fez tambem na vespera a remessa de dois vagons para o norte.

Vê-se que a fabricação local da telha marselheza é de tal modo superior á de outras fabricas nacionaes e estrangeiras, que tem sobre ellas a preferencia. Muito folgamos com isso.

«Commercio do Porto»

Recebemos um exemplar do formoso n.º commemorativo das bodas de ouro do *Commercio do Porto*. Tem o formato maior do *Commercio* e abrange 36 paginas.

E' envolvido em uma formosa capa, a duas côres e ouro, desenhada pelo illustre pintor Casanova, representando um portico, adornado de palmas e do brazão da cidade do Porto, tendo na parte superior uma bella allegoria ao commercio, á industria e á agricultura, os tres ramos de actividade a cuja defeza o *Commercio do Porto* especialmente se consagra.

Serve-lhe de titulo — *O Commercio do Porto*, nas bodas de ouro—1854, 2 de junho, 1904.—A' frente do texto, apparece o *fac-simile* do 1.º numero do *Commercio*, reproducção feita por photogravura nas officinas do *Commercio*, foram executadas todas as gravuras.

Um gracioso n.º de incontestavel valor, cuja offerta muito agradecemos ao nosso illustre collega portuense.

Fabrica de conservas

Está já aberta a subscripção publica do capital necessario para a installação da fabrica de conservas em S. Jacintho.

E' uma nova industria, de que muito ha a esperar e que folgamos de ver estabelecida em breve.

A commissão promotora publica hoje, na secção competente do nosso jornal, o annuncio-convite aos que queiram concorrer com capitaes para obra de tanta utilidade.

Cartões de visita

● ANNIVERSARIOS

Fazem annos:

Hoje, a sr.ª D. Rita de Lencastre e Bourbon, Porto.

Amanhã, a sr.ª D. Maria Thereza Serrão Pereira e o sr. conselheiro José d'Alpoim.

Depois, o sr. Francisco da Silva Brandão, Porto.

● REGRESSOS:

Da capital regressou com sua esposa e filho á sua casa de Eixo o sr. Avelino Dias de Figueiredo, antigo vereador.

Pegressou á sua casa da Gandarinha a sr.ª condessa de Penhalonga.

Regressou com sua esposa e filhos á sua casa d'esta cidade o nosso amigo e digno magistrado do ultramar, sr. dr. Francisco Couceiro.

● ESTADAS:

Vimos n'estes dias aqui os srs. Manuel Gonçalves Nunes, dr. Julio de Seabra, Avelino Dias de Figueiredo, Manuel Maria Amador, dr Manuel Simões da Costa, João Nunes Ribeiro, Manuel Marques Rodrigues, Henrique Maria Rodrigues da Costa, prior encommendado de Cacia, Bernardo Maria da Silva, Manuel da Silva Pires, Antonio e Carlos Couceiro, Alberto Ferreira da Cunha, Aristides de Figueiredo, dr. Florindo Nunes da Silva, Albano Coutinho, esclarecido escriptor, e Manuel Domingues, tenente da administração militar em cavallaria 9, que aqui esteve durante alguns annos em cavallaria 10-7.

Está hoje e ámanhã no Porto, onde vae representar o *Campeão* nas festas commemorativas do 50.º anniversario do *Commercio do Porto*, o nosso presado collega e erudito escriptor, sr. Marques Gomes.

Vindo de Benguella chegou á sua casa de Fermentellos o sr. Alvaro Nunes Vidal.

Está em Lisboa o nosso presado collega da *Provincia*, sr. dr. Augusto de Castro, brilhante jurisconsulto no Porto e candidato a deputado da nação.

Esteve em Aveiro, dando-nos o prazer da sua visita, o nosso bom amigo e bemquisto parocho em Sobral, sr. padre Antonio da Silva Pires, que veio a Oyã em visita aos seus.

● PARTIDAS:

Retirou no correio de hontem para a sua casa do Entroncamento, o nosso amigo, sr. João Nunes Ribeiro, conceituado commerciante.

Segue ámanhã para a Figueira, onde vae assistir á tourada academica, o sr alferes Calheiros.

Seguiu para Lisboa com demora de poucos dias o sr. dr. João Augusto dos Santos, distincto advogado na Louzã.

● DOENTES:

Tem estado doente, mas está felizmente quasi restabelecido, o filhinho mais novo do sr. Bernardo Maria da Silva, habil professor de Pardelhas.

Accommettida por uma pertinaz bronchite, guarda o leito a sr.ª D Dulce de Jesus e Silva, digna professora da escola de Sarrazola.

Com um ataque de influenza recolheu ao leito, na sua casa de Avanca, o nosso presado amigo e illustre medico, sr. dr. Egas Moniz.

Está felizmente melhor do incommodo porque passou o sr. Pompilio Ratolla, bemquisto industrial d'esta cidade.

● ALEGRIAS NO LAR:

Com uma formosa e prendada senhora da capital, D. Lydia Amelia de Medeiros, consorciou-se em Lisboa o nosso amigo, sr Pedro Augusto Ferreira, que por largo tempo residiu n'esta cidade. Apetecemos aos noivos todas as venturas de que são dignos

● THERMAS E PRAIAS:

Parte por estes dias para a Felgueira com sua familia o sr. Manuel Eduardo Pessôa.

Para o Pharol parte tambem proximamente com sua esposa e filhos o sr. dr. Luiz Regalla.

Para uso de aguas seguiu para a Felgueira o esclarecido clinico, sr. dr. Francisco Antonio Marques de Moura.

Pela imprensa

Agradecemos ao *Jornal da noite*, brilhante camarada lisbonense, orgão do partido regenerador liberal, a transcripção que fez do nosso artigo editorial de ha dias sobre coisas eleitoraes.

Ave negra

Veio a Aveiro com o agoiro de preparar successão para a chefia do partido progressista uma das aves negras d'Agueda. O facto indignou os proprios indifferentes.

Mala do Sul

LISBOA, 31.

O estado do venerando chefe do partido progressista, com quanto melindroso, continua mantendo e imprimindo a fé no seio dos que mais se interessam pela sua vida. A romaria á sua casa da rua dos Navegantes é continua. Vão alli centenares de individuos duas e mais vezes ao dia. Os ultimos boletins medicos são mais satisfatorios. Praza a Deus que em breves dias o vejamos restituido á posse plena da sua saude.

A esquadra americana chega ámanhã. O almirante Barker e todo o seu estado-maior assistem á festa que se realisa, pelas 4 horas da tarde, na sala do Risco do Arsenal de marinha, por motivo do solenme alistamento do sr. infante D. Manuel na armada real. Durante a estada no Tejo da esquadra, que se compõe de couraçados e cruzadores, projectam-se diversas festas em homenagem aos marinheiros da America-do-norte.

O ministro d'aquelle paiz na nossa côrte, coronel Page Brian, offerece no palacio Foz um jantar á officialidade, para o que serão convidadas varias das nossas auctoridades superiores da marinha, assim como para o baile que o mesmo diplomata dá em honra da esquadra americana são feitos convites a grande numero de familias da nossa primeira sociedade. Além de uma excursão a Cintra e Cascaes, entra no programma uma «matinée» dançante a bordo do navio chefe americano e um almoço offerecido pelo almirante Barker ao seu ministro e para que serão feitos diversos convites, entre os quaes ao commandante do navio brazileiro, «Bemjamim Constant», que por essa occasião se ha-de encontrar no Tejo.

El-rei offerece um jantar ao almirante e commandantes dos navios de que se compõe a esquadra.

Terminou hontem a incommunicabilidade do cabo 115, da guarda municipal. Por esse motivo foi-lhe permittido fallar com a consorte, Thereza Pardal. Foi deveras commovente a scena que houve entre os dois, ao encontrarem-se.

A canhoneira «Tamega» chegou hontem ao Funchal.

Uma commissão de fiscaes do sello procurou o ministro da fasenda, a quem entregou uma representação, pedindo que a quantia de reis 2$000, que mensalmente se desconta nos seus ordenados para fardamento, seja reduzida, visto acharem excessiva aquella verba. O sr. Pequito indeferiu o pedido.

Segundo uma nota presente hoje no conselho de hygiene, na semana finda em 28 do corrente houve no Porto 1 caso de diphteria, 1 de febre typhoide e 1 de variola.

O vapor inglez «Madeirense» chegou hontem ao Pará.

Ss. mm. el-rei e a rainha vão no dia 8 a Cintra

O sr. conselheiro Abel de Andrade partiu hoje para o Porto.

Foram concedidas licenças: de 60 dias ao sr. Martins, professor em S. Pedro-do-sul; e de 30, ao sr. Lazaro Correia, escrivão de fazenda em Sever do Vouga.

O conselho do Mercado central de productos agricolas resolveu encarregar a direcção de proceder até 15 do corrente a um inquerito, para avaliar a existencia do trigo no paiz.

A folha official publica ámanhã a nomeação do sr. José Maria Padua, vogal da secção agronomica, pora o conselho superior de agricultura; e exonerando o sr. Pereira de Lima de vogal da secção de ensino industrial e nomeando para este logar o sr. Fernando Mesquita de Sá.

O governo recebeu hoje telegramma de Lourenço Marques participando ter atracado o vapor «Portugal» ao caes acostavel, pertencente á Empreza-nacional, fazendo-se a descarga rapidamente.

Foi mandado servir na estação naval de Angola o medico, sr. dr. Leopoldino Gonçalves.

J.

AVEIRO

Apontamentos historicos

O arcyprestado e a diocese

VII

Em 13 de março do anno seguinte e em nome do bispo, publicou outra circular aos parochos, advertindo-os de que estivessem prevenidos para a visita, que o mesmo prelado brevemente faria a toda a diocese.

Tambem os advertia, para que em tudo se regulassem pelas Constituições do bispado de Coimbra, emquanto o bispo não reunisse um synodo, para se elaborarem Constituições especiaes para a diocese aveirense.

Dava egualmente outras providencias a respeito de sacramentos e de catechesis.

Tal synodo não chegou a reunir-se nem de tal cuidaram os outros bispos d'esta diocese. Por isso, sempre esta se regulou por aquellas Constituições, por algumas especiaes providencias e, nos casos ommissos, pelas Constituições do bispado do Porto, como depois foi determinado.

*

Em 1 de julho de 1778 chegou a Aveiro seu primeiro bispo. Fizeram-se então aqui os festejos que o caso pedia e como se haviam feito, quando em 1774 chegou a notia da concessão da bulla, para que Aveiro fosse elevada a cidade episcopal.

Para residencia do bispo foi destinado, o predio que havia sido palacio dos Tavares Tavoras, ao qual já se fez referencia e que ficava estre a rua da Alfandega e a dos Tavares e se prolongava qusi até á ponte do Cojo ou Ponte-nova.

Esse predio estava muito estragado talvez por haver ficado muito tempo sem habitadores. O bispo tratou logo de mandar fazer alli os indispensaveis reparos.

Emquanto estes se faziam, ora viviam em Aveiro, ora em Angeja, onde para isso alugou uma casa.

Em 7 de julho de 1778 publicou D. Antonio uma circular dando providencias para se obterem soccorros para a *Terra-santa*, lembrando aos povos as muitas graças e indulgencias, concedidas a quem obtivesse esmolas ou as desse para Jorusalem.

Estava então o bispo em Aveiro.

*

Em 4 de março de 1780 o mesmo vigario geral, dr. José de Abrantes Ferreira enviou uma circular aos parochos, e especialmente aos de Aveiro, para que notificassem aos negociantes que seria mais conveniente para o cumprimento dos preceitos religiosos, que esses individuos não vendessem aos domingos e dias santificados.

Em 22 de maio enviou outra circular, fazendo-lhes saber que o pontifice Pio VI tornou extensiva para todo o reino de Portugal a santificação do dia do Coração de Jesus, e a do vigilia com jejum. Essa concessão foi por letras apostolicas de 7 de julho de 1779 e a instancias da rainha D. Maria I.

Em 21 de julho enviou outra circular, lembrando que sua magestade houvera por bem conceder o beneplacito regio ás letras apostolicas de Sua-santidade Pio VI, concedendo o perdão de cem dias a quem, em todas as sextas-feiras e pelas tres horas da tarde, rezasse cinco vezes o Padre Nosso e a Ave-Maria, em memoria da Paixão de Christo.

Em 30 de janeiro de 1782 enviou outra circular a respeito da faculdade com que ficava o clero, para rezar officio proprio e para celebrar missa com rito duplex, em 24 de março de cada anno e como se fosse em dia de *Corpus Christi*.

(*Continúa.*)

RANGEL DE QUADROS.

COBRANÇA

Vamos proceder á cobrança de assignaturas pelo tempo decorrido para alguns dos nossos presados subscriptores. A todos rogamos uma vez mais e com o previo agradecimento pela acquiescencia ao nosso empenho, a graça de satisfazerem o recibo na occasião do aviso do correio. O contrario, que algumas vezes se tem dado por motivos que sabemos respeitar, occasiona-nos transtornos na escripturação, e duplica-nos a despeza com nova applicação de sellos, despeza que cada um pode evitar-nos satisfazendo de prompto.

Jornal da terra

Rua nova.—O sr. Brandão, engenheiro ao serviço da Junta de obras da barra, andou na 2.ª feira ultima procedendo a estudos, no Ilhote, para levantamento da planta por que tem de abrir-se a nova rua, continuação da avenida Bento de Moura, até ao esteiro da Fontenova.

A Junta presta um valioso serviço. Quando mais não fosse, que tem realmente outras vantagens, bastava a expropriação dos pardieiros cuja construcção se permittiu mau grado da salubridade e da estetica local, para se fazer um beneficio até á moralidade. E' alli que se alberga a cocheirada de ruim educação, que affecta o decoro, e por causa de quem por vezes temos pedido a permanencia d'um guarda no local, providencia que o digno commissario de policia attende sempre que as necessidades do serviço não obrigam o guarda a vigiar outros pontos.

Os sexos.—Sob esta epigraphe escreve a *Vitalidade*:

Dizem-nos que o *regulamento interno* da escola anormal d'aviltação para o mastigorio, prohibe, entre outras coisas boas, o seguinte: que os sexos se aproximem. Devem estar sempre isolados; que os alumnos frequentem a casa das alumnas, ou vice-versa; que se namorem aos pares, sendo de sexo differente, e até que se fallem em qualquer parte. *Ex digito gigans!* Pelo dedo se conhece o gigante! E' constitucional. Para determinar essas coisas e outras com auctoridade, é necessario ter carta magna.

Segundo a lenda, fr. Thomaz tambem assim prégou. Jejuns, abstinencias.. para os outros. O successor, na anormal, esse lê, para si, por verbiariario diverso. Fazem-lhe a prova interessantes documentos que temos em nosso poder, alguns dos quaes resam de proezas d'alto quilate em materia de aproximação de sexos, e outros accusam a existencia de factos graves, muito mais graves do que se pensa. Todos virão a lume, e para elles chamamos desde já a esclarecida attenção do nosso presado camarada local.

Associações locaes.—A direcção do «Gremio-gymnasio Aveirense» offerece hoje ás familias dos socios uma reunião dançante. E' a primeira do méz corrente.

Reuniu no domingo ultimo a assemblêa geral do «Syndicato-agricola» do districto, vindo aqui por tal motivo muitos cavalheiros dos concelhos proximos.

Espectaculos.—Terminou por dois concorridos espectaculos, no domingo ultimo, a serie que ahi veio dar a companhia de cavallinhos dirigida por D. Henrique Dias. Foi, durante as 3 semanas em que aqui esteve, o prato do dia.

A companhia retirou para Coimbra, e diz-se que tenciona voltar.

No proximo domingo, o beneficio da actriz Adelaide, no barracão do Rocio, com a peça nova que por motivo de força maior não poude ir á scena no domingo ultimo. E' a festa artistica do director da companhia tambem. Representa-se pela primeira e unica vez a operetta comico-phantastica, em 3 actos e 12 quadros, *A romã encantada*. As scenas novas para esta peça foram pintadas pelo habil actor Eusebio, e Eduardo Marques, sobresahindo entre ellas a do *Reino da batota*, que é d'um bello effeito.

Amanhã representa-se *Os amores da rainha*, peça que agrada ao nosso povo.

A companhia retira na semana proxima. E' acto de generosidade que se impõe a todos, auxiliar os pobres artistas, que ha tanto se encontram aqui luctando com difficuldades.

Parece que não vem já a Aveiro a companhia Rosas e Brasão. Rasões de ordem superior se oppõem a isso, o que é para sentir

Valle do Vouga.—A proposito do que aqui escrevemos no n.º passado ácerca do decantado caminho de ferro do Valle do Vouga, o ministerio das obras publicas mandou fornecer á imprensa a seguinte informação:

«Devem começar em principios do proximo mez de junho as expropriações dos terrenos do traçado do caminho de ferro de Valle de Vouga a Vizeu.»

Até ver não é tarde...

Obras publicas.—Foi superiormente auctorisada a reparação da estrada da Mealhada a Vizeu. Resta que se faça.

Vae proceder-se á reparação do troço da estrada de Ovar, por Canedo, a Carvoeiro e Sobrado de Paiva.

Instrucção.—Foi promovido a 1.ª classe o professor padre Manuel Gomes d'Andrade, de Ois-da-ribeira, d'Agueda.

Foi creado um logar de professor ajudante na escola da Veracruz, d'esta cidade.

Foi transferido para o ensino domestico no conceituado collegio «Mondego», de Coimbra, o alumno da 4.ª classe do lyceu de esta cidade, sr. Cravo.

Pelo defezo.—Parece que na Gafanha se anda á caça de coelhos e lebres, destruindo ninhadas. Será bom que se dêem providencias.

Taxas postaes.—As taxas que vigoram na corrente semana para emissão de vales internacionaes: franco, 224; marco, 275; dolar, 1$250; corôa, 258; sterlino, 45 3/4.

Irrigações.—Como deixou de chover e o vento continua erguendo um pó insuportavel, a camara mandou já proceder ás irrigações das ruas, tão necessarias e uteis.

Em torno do districto.—Encontra-se n'um pessimo estado o esteiro de Estarreja. Os povos d'alli pedem providencias ha muito tempo, não tendo sido ainda attendidos até hoje. Consta-nos que a camara municipal vae renovar as suas reclamações junto do governo.

Não é actualmente bom o estado sanitario em Anadia, pois se teem dado alli, além de outros, alguns casos de diphterite.

Tomou já posse do logar de escrivão de fazenda no visinho concelho d'Ilhavo o sr. Affonso de Campos.

Deve seguir no dia 7 do corrente mez para a Africa ocidental, no vapor *Cazengo*, afim de cumprir pena de degredo, a ré Rosa Maria da Conceição, do visinho concelho de Vagos.

O sr. Antonio Nunes Ferreira, abastado capitalista d'Angeja, offereceu para as escolas primarias d'alli todo o material e mobiliario indispensaveis. E' um acto muito digno, que se regista com louvor para aquelle cavalheiro.

Mala da Provincia

Dos nossos correspondentes:

Agueda, 31.

Falleceu aqui, ao cabo de soffrimentos que não merecia, a conhecida e estimada Maria Zica. Era muito bondosa e d'um caracter nobre e generoso. Aos seus, os nossos pezames.

O sr. dr. Matheus Pereira Pinto, medico municipal, ia ha dias para montar a cavallo e cahiu para traz, ficando sem sentidos por algum tempo. Felizmente o seu estado é satisfatorio.

Tem sido aqui muito apreciada a exposição dos factos anormaes succedidos ahi na Escola-normal. O *Campeão* é sempre lido com avidez, e mormente quando se refere a casos, coisas e typos d'aqui. Essa, é uma questão de moralidade que convem continuar por honra da terra e da instituição.

Cacia, 30.

Programma da festividade a Santo Antonio em Villarinho: dia 18, ás 6 da tarde, chegarão as phylarmonicas de S. João de loure e Esgueira, que em seguida percorrerão os logares do costume. A's 10 da noite subirão as mesmas aos seus coretos, onde tocarão até á madrugada de domingo.

Durante a noite será queimado muito fogo pr so e do ar, sendo o primeiro fornecido por um dos melhores pyrotechnicos de Aveiro, e o segundo pelo nosso amigo, sr. Manuel Corrêa Alves, de Arada, Ovar, que agradou bastante na ultima festividade do Espirito-santo. Haverá illuminação, que será em arcada, havendo tambem um pharol de bonito effeito. A illuminação está a cargo do sr. Calcado, da Murtoza. A armação da capella está a cargo do sr. Silva, de Pardelhas.

Dia 19: ás 10 horas da manhã principiará a missa a grande instrumental, que será feita pela orchestra de S. João. Ao Evangelho subirá ao pulpito o habil orador, sr. padre José Maio, capellão d'esta freguezia. Finda a missa, sahirá uma bem organisada procissão, que percorrerá as ruas do costume. De tarde haverá arraial, retirando as phylarmonicas ás escurecer. A commissão, que é composta dos srs. Manuel Nunes Teixeira, José Dias da Silva, Manuel Dias Soares e Luiz Pereira, não se tem poupado a sacrificios para que a festa não seja em nada inferior á dos ultimos annos. Porque assim succeda, são os nossos desejos.

Em inspecção ás escolas de Cacia, Angeja e Frossos, veio hoje aqui o illustrado sub-inspector do circulo escolar em Aveiro.

O novo horario dos comboios, que começa em 1 de junho:

Partidas de Cacia: de manhã: 4,9, tramway, Porto; 6,35, omnibus, Lisboa; 9,37, tramway, Aveiro; 10,29, tramway, Porto; de tarde: 1,17, mixto, Lisboa; 4,54, tramway, Porto; 8,53, mixto, Porto; 9,21, tramway, Aveiro.

Mogofores, 30.

Já se encontram alguns banhistas e aquistas fazendo uso das afamadas aguas da Curia, que rivalisam com as primeiras aguas mineraes da França.

O hotel «Santos» abre além de amanhã, offerecendo um opiparo jantar aos membros da direcção da sociedade e a alguns amigos.

Entre outras pessoas já alli estão o sr. conego Silva Cordeiro, de Santarem, e são esperados os srs. D. Prior de Cedofeita, dr. Agostinho Souto, de Soure, e a familia Margiochi, de Lisboa, promettendo ser muito grande a concorrencia.

Oliveira d'Azemeis, 31.

Ainda não foi possivel descobrir a edentidade do infeliz que ha 2 mezes foi assassinado no logar de Pereira, Ul, d'este concelho. E' um caso extraordinario, pois não ha uma pessoa de familia nem um amigo que desse pela falta d'aquelle desventurado. O digno administrador d'aqui, sr. dr. Annibal Belleza, tem empregado todos os esforços nas investigações, enviando officios a todos os concelhos visinhos, mas ninguem sabe dizer quem era a victima.

Procedeu-se hontem á escolha do terreno destinado ao novo cemiterio em Ul. Foram peritos os srs. drs. Freitas e Antonino, sob a presidencia do sr. dr. Annibal Belleza.

Em consequencia das corridas a galope foi atropelado por um cavallo um filho do sr. Antonio José Ferreira, que ficou bastante magoado.

Mudou para a rua da Graça a secretaria da sub-inspecção escolar.

Chegou do Pará o sr. Manuel Nicolau S. da Costa, filho do conceituado industrial de S. João-da-Madeira, sr. Antonio Soares da Costa.

Regressou do Porto o sr. dr Arthur Pinto Basto, nosso illustre representante.

Vão ser fixados os limites entre a freguezia de Fajões, d'este concelho, e a de Reriz, do concelho de Arouca, por deliberação do Supremo tribunal administrativo.

O tempo e a agricultura

O tempo continua bom para as coisas agricolas. Eis o que nos informam de varios pontos:

De *Anadia*.—Continua fazendo excellente tempo. O preço dos nossos generos: milho branco 520 réis os 15 litros; amarello, 500 réis; trigo, 800 réis; feijão, 600 réis; azeite, 2$000 réis os 10 litros; vinho tinto, 1$650 réis os 20 litros; vinho branco, 1$600 réis; vinagre, 1$200 réis; batata, 640 réis os 15 litros; aguardente de medronho, 20 litros 4$000 réis; aguardente de vinho, 4$500; réis; aguardente de figo, 3$200 réis.

De *Braga*.—Tem chovido regularmente, o que é de grande vantagem para a agricultura. O *oidium* já começou a apparecer nos vinhedos, mas com pouca intensidade.

De *Montemor-o-velho*. — Preço dos generos aqui pela medida de 141,63: milho branco, 460 réis; amarello, 440 445 réis; trigo 660 réis; feijão branco miudo, 460 e 470 réis; feijão branco graudo, 520 réis; feijão vermelho, 680 réis; feijão frade, 530 réis; feijão pateta, 540 réis; feijão mistura, 480 réis; feijão pardo grosso, 500 réis; tremoço, 20 litros, 530 réis; batata de comer, os 15 kilos, 540 réis; de semear, 600 réis.

De *Mogofores*. — As novidades por aqui apresentam excellente aspecto, sendo tal a nascença do vinho, que já desceu em toda a região da Bairrada.

De *Traz os montes*.—Tem chovido, o que beneficia muito as vinhas, continuando o tempo sob um regimen de baixa temperatura.

Desappareceram já os insectos que ultimamente haviam atacado as vinhas do Fundão.

Quousque tandem abuteris paticatia nostra

Não desças, não, lá dos mundos da fé, da perfeição e da verdade absoluta a este inferno temeroso, onde se debatem com stoico heroismo a brutal descrença, a corrupção e a mentira. Não venhas, não, porque, ou haverias de immolar-te no altar ideal da patria, ou serias forçado a tingir tambem a tua benta e leal espada no sangue de teus irmãos, no momento fatal em que elles, escravos agora, tentassem, n'um ultimo esforço de sublimado heroismo, reclamar a carta d'alforria, quebrando as barbaras gargalheiras que os amarram ao poste ensanguentado dos ignominiosos tributos, no topo do qual o Periquito canta, com diabolico cynismo rasgando risadas sinistras, triumphos sanguinarios.

Não desças, não, egregio cantor, a este profundo pantano de mephiticos egoismos e de corrupção mais que paga, porque tentariam conspurcar-te tambem as faces venerandas com o lodo da ambição desmedida que hodiernamente contamina todas as edades e mata todo ... [illegible] o divinisado brilho de teu os povos, e, ou... [illegible] raios olhos, que sempre chisparam fulgu... d'immaculado civismo.

Perdoa, cantor e soldado, se ousei invocar te; mas impetra do Deus das nações um novo rabbi, ousado e crente; um reformador consciencioso e divinamenamente inspirado, que nos purifique da culpa original da rotação, e nos guie a uma vida nova de progresso e de paz livres das tentações do peccado; um homem que no cofre dos seus mais nobres e bellos ideaes conserve sempre pura a esperança grandiosa da rehabilitação plena dos nossos mais sagrados direitos; um athleta que, na arena politica, com prejuizo dos preconceitos e respeitos, e só com a mira n'uma completa regeneração, trilhe impavido a senda immaculada e recta, marcada pelo sangue dos antigos heroes; um protector cujo coração só palpite de amor e comiseração por este povo que, submisso até á cobardia, tacitamente geme sob o jugo forte da mais tyranna escravidão.

Venha, pois, e bemvindo seja, esse homem, o apostolo das novas e sãs doutrinas, e faça germinar essa promettedora semente no coração do nosso mirrado paiz. Se para a fazer fructificar é necessario sangue, regue-se com sangue; se para adubar a seára é preciso o immundo e maldito pó do ouro, forcem-se os cofres dos banqueiros usurarios, e não se perpetrará um roubo, porque esse ouro, tantas vezes purificado pelas lagrimas do pobre, pertence na maior parte ao erario publico, d'onde foi desviado. E se elle não basta, reduza-se o numero dos convidados á meza do orçamento; e, despachem-se para a cultura do uberrimo solo alemtejano, escandalosamente abandonado, os addidos, os supra-numerarios, empregados in nomine. E se é preciso mais ainda, obrigue-se o coração do amargurado continente ao sacrificio supremo da venda d'uma das nossas queridas possessões, depois de se ter vendido a ultima camisa do povo, porque o povo, o povo humilde, está sempre prompto para todos os sacrificios possiveis, comtanto que a sua recompensa seja a salvação do seu idolatrado Portugal.

E será isto, acaso, uma temeridade, uma loucura, um absurdo?! Não, se os fins justificam os meios... Haja pois, boa vontade, que recursos de que lançar mão não faltam; haja heroicidade e amor patrio, que as armas são de sobejo; haja, emfim, bom medico, que a enfermidade é curavel ainda.

Se os caldos destinados ao enfermo se não perdessem no estomago insaciavel dos anafados enfermeiros; se os remedios se ministrassem com methodo e cuidado, e o medico fosse zeloso e fiel cumpridor da sus alta missão, a convalescença seria completa e rapida, e não seriamos forçados a assistir agora, com o coração apunhalado de desgostos e a consciencia prenhe de remorsos, aos ultimos paroxismos d'uma agonia acerba e lenta em que o enfermo desditoso se debate no immundo hospital da politica!

A comedia é já demasiado longa. Basta de farça e burla, de ludibrio e oppressão. Deixem-nos ao menos, capitães alleados, a mirrada pelle, até que o luso Periquito nos a reclame para confecção d'uma nova vestia!

No labyrintho do meu amargurado destino, tem-me sido unico refrigerio a esperança piedosa na regeneração da sociedade abjecta, e, na noite infinda das minhas desditas a tua salvação, patria é o meu unico sonho de ventura! Apraza aos céos que estas vivificadoras esperanças e estes sonhos beatificos n'uma vida nova sejam purificados pela agua lustral d'uma redemptora realidade.

E assim será pois não creio, que o formoso sol do meu paiz continue a acalentar, com seus raios de beatifico e fecundamente calor, o monturo das podridões humanas, que macula as consciencias e esterilisa o solo sagrado da patria.

E, ai de nós se a confiança que votámos no nosso propheta é uma chimera, uma cegueira! Ai de nós, mas ai tambem d'elle se o sol da restauração de nossas glorias não beijar, em apotheoses de luz, o triumpho da nossa bandeira! Só nos resta agora um restaurador triumpho ou uma derrota decisiva, mas heroica. Por isso, com os olhos em Deus e na patria, avante apostolo nobre e franco, na tua cruzada bemdita de patria libertação! Avante! e, as algemas que ferem os pulsos dos filhos leaes á patria, hão-de quebrar-se de encontro ao posto apodrecido das gerações ingratas!

J. RELLIM

O "Campeão,, litterario & scientifico

INFANCIAS DE HOMENS CELEBRES

IV

Passamos agora dos musicos aos pintores.

O grande artista Henner tem duvidas ácerca do valor dos talentos precoces:

«Julgo que é muito difficil fazer prognosticos sobre o futuro de alguem. Vêem-se creanças dotadas de disposições extraordinarias que não chegam a nada e outras de quem nada se esperava triumpharem.

Muito creança ainda, eu desenhava antes de saber escrever; e na egreja estava em extasi deante de um S. Sebastião, que tinha o peito de uma côr e de um modelado que me pareciam admiraveis. Era tudo o que eu vi em pintura na minha infancia e minha mãe fazia-me admirar as bellas atmospheras da tarde. —*Henner*».

Raffaelli, o pittoresco artista, escreve um capitulo inteiro, que é um longo hymno em seu proprio louvor.

Para elle, a caracteristica do genio é o inventar.

Ora esse poder possuia-o elle desde a mais remota infancia.

«Aos 12 annos já escrevia comedias, dramas e organisava uma companhia theatral. Até operas comicas compunha, las quaes escrevia tambem a mus ca.

Prat quei, escreve elle, pratiquei absolutamente todas as art s, sem ter aprendido uma ó. Audacia, confiança na minha força nunca me faltaram.

Como Raffaelli se impro-

BIBLIOTHECA DO "CAMPEÃO DAS PROVINCIAS,,

(105) LEWY WALAGE

CHRISTO

TRADUCÇÃO DE ***

XL

Começou até a imaginar o discurso que o Nazareno devia pronunciar segundo as suas ideias: «Escuta Israel! Eu sou aquelle que Deus te envia, nasci rei dos judeus, venho ter comtigo para restabelecer o reino de que fallaram os prophetas. Levanta-te e opossa-te do mundo inteiro!» Ah! se elle dissesse assas palavras, que tumulto produziriam! Quantas bôccas não encontraria para as repetir e proclamal-as ao perto e ao longe, afim de reunir os milhares de pessoas de Israel! Mas pronuncial-as-hia?

E no seu ardente desejo de ver esse homem corresponder á sua espectativa e declarar que a sua obra era d'este mundo, perdia de vista a sua dupla natureza e esquecia quanto era possivel que o elemento divino que se encontrava n'elle alcançasse, definitivamente, a victoria sobre a humanidade da sua pessoa. No milagre de Tirzah e de sua mãe, só via a prova d'um poderio, capaz de fundar um reino judeu sobre as ruinas do imperio latino e de regenerar todo o genero humano, de maneira a formar uma só familia santificada e purificada.

E quando esta obra estivesse concluida encontra-se-hia alguem que duvidasse que a missão de fazer reinar uma paz perpetua n'este mundo novo não seria digna do filho de Deus? Negaria alguem ainda o papel redemptor de Christo?

Durante este tempo, toda a região situada ao longo do Cedro, e especialmente á beira das estradas que conduziam á porta de Damasco, se cobriam de toda a especie de abrigos construidos pelos peregrinos que vinham celebrar a Pascoa. Ben-Hur ia visitar esses forasteiros e cada vez s admirava mais de os encontrar tão numerosos.

Quando descobriu que todas as partes do mundo tinham alli representantes: as cidades situadas nas praias do Mediterraneo e as que se erguiam nas margens dos rios da India, bem como as provincias do extremo norte da Europa e que todos, até os que o saudavam em linguas desconhecidas e que não sabiam uma palavra do hebreu fallado por seus paes, tinham vindo para celebrar a festa, apoderou-se d'elle uma nova ideia.

Não se teria enganado com o Nazareno? Se ficasse passivo até então, não era para melhor escolher o momento propicio para realisar os planos gloriosos? Com a hora presente se prestaria melhor que aquella em que os galileus tinham querido coroal-o ao pé do lago de Genesareth!

(*Continúa*).

MODAS E CONFECÇÕES

LEMOS & C.ª L.DA | 92, RUA DOS CLERIGOS, 96

Telephone 219—PORTO.

Esta casa tem sempre as ultimas novidades para as duas estações do anno, escolhidas pessoalmente em Paris, Lyão, Londres, e Berlim, por um dos socios.

Cortes para vestidos

grande novidade em lã e lã e seda.

Alta fantazia em **Tecidos de seda** para vestidos e bluzas.

Tecidos de lã completamente novos para vestidos de praia e campos.

Lindissima collecção de **cortes para bluza** em gaze e seda bordados, o que ha de mais alta novidade.

Tecidos d'algodão

completo sortido para vestidos e bluzas em crepon, etamine, zephir, piqué, fustão, cambraia, baptiste, plumetis, etc., etc.

Completo sortido em **alpacas** para vestidos e saias.

Confecções, modelos completamente novos.

Grande sortido de **sombrinhas** em cor e preto.

Cotins inglezes, desenhos novos para fatos de creança.

Deques, cintos, luvas, comisolas, cache-corsets, espartilhos, laços, fichus, veus, lenços de linho, cambraia e renda, meis d'algodão fio d'Escossia e seda, bordadas e meias a jour, piugas, etc., etc.

Preços de réclame

Glacés em todas as cores a 950 reis o metro.

Seda pougee °/0,m60 de largura em todas as cores, a 500 reis o metro.

Perfumarias

de Houbigant, Lubim, Roger & Gallet Pnaud, Legrand, Rocca, Delettrez, Piver, Gellé Freres, Crown, e Wolff.

EXCLUSIVO

Sabonete Lavande, a 100 reis.
Sabonete Japonez a 240 reis.
Agua dentifrica, frasco 300reis.
Poudre dentifrico, caixa 200 reis.
Rhum & Quinquine, frasco 300 reis.
Poudre de Riz, Special, caixa 400 reis.
Poudre de Riz, Violette, caixa 500 reis.

Depositarios da manteiga nacional extra fina

fabrico do Ex.mo Sr. João Diogo Crabral, Povolide, Vizeu.

Pão de Glutem

Unico para diabeticos.

Chá especial, verde e preto.

Champagne, de Joseph Perrier Châlons s/marne

Preços

Ay mousseux, garrafa 1$600.
Bouzy supérieur, garrafa 2$200.
Bouzy cabinet, garrafa 2$500.
por duzia 10 °/o de desconto

Enviam-se amostras para a provincia, francas de porte

visou pintor é um caso verdadeiramente extraordinario e provavelmente sem precedentes:

«Em 1869 tinha eu 19 annos. Andava á procura de uma posição e não sabia para onde me orientar. A miseria assaltara subitamente a minha familia e era-me necessario viver e auxiliar os meus. Resolvi fazer-me pintor, como teria resolvido praticar qualquer outra arte! Mas como? Era mister viver! O salão ia abrir as suas portas. Resolvi mandar para lá um quadro!

Interroguei um rapaz meu amigo, que estava empregado em casa de um scenographo, para saber o que era necessario para fazer um quadro. Respondeu-me: tela, tintas, uma paleta, pinceis. Comprei estes diversos objectos, fiz um quadro de cabeça, *sem um unico estudo na minha vida.* Mandei o quadro ao salão... e fei recebido!»

Em outra epoca da sua vida Raffaelli teve um desgosto. Para se destrahir, deliberou estudar sciencias.

Tres vezes por semana mandou vir á sua casa homens de sciencia para lhe falarem de physica, de chimica, de mechanica, de electricidade.

«Não comprehendi uma palavra do que elles diziam. Mas presentia certos pontos fracos nas suas doutrinas. Resolvi dar corpo a todas essas coisas. Pois bem; no espaço de dois mezes, tendo dirigido o meu espirito nitidamente para alguns d'esses pontos... fiz 22 invasões! Logo que tiver um momento meu, realisal-ashei. E ver-se-ha, então, que da minha tristeza eu sabia estrahir resultados importantes para toda a gente.»

Se não se tratasse de um notavel artista, que merece respeito, diriamos que esta carta d'elle poderia inspirar inquietações ácerca do seu estado mental.

Jornal de fóra

Russia e Japão.—Ha no norte do Celeste-imperio, n'uma pequena cidade, um sino sagrado que, desde ha um seculo, nunca deixou de tocar. Os habitantes pagam voluntariamente um imposto, que cobre a despeza feita com uma esquadra de sineiros que, de dia e noite, puxam ao badalo. Pois agora receiam que a guerra actual venha desorganisar esse grupo de sineiros, o que lhes causa graves e sérias apprehensões. E' que crêem piamente que todas as vezes que o badalo bate no metal do sino, um diabo é morto para sempre, o que constitue um grande bem para todo o mundo, o qual deve ter o maior empenho e interesse em sup- [illegible] os maus espiritos. primir todos [illegible]

Um general inglez, que percorre diversas cidades dos Estados-unidos, trata de alistar officiaes americanos para o exercito chinez. Diz elle que foi encarregado, com o principe Pu, de cumprir essa missão, determinada pelo governo de Pekin; de futuro, só os officiaes norte-americanos serão os instructores do exercito do Celeste-imperio. Além d'isso, o Tsongli-Yamen continua comprando, por toda a parte onde se lhe torna possivel, espingardas, peças d'artilheria e munições de guerra, preferindo a Allemanha, sendo certo que comprou por conta do gabinete chinez um grande numero de espingardas «Mantlicher» e varios canhões «Armstrong».

A França e o Vaticano.—Grande parte do partido republicano francez continua a não admittir que mr. Nisard, embaixador da França junto do Vaticano, voltasse para Paris, em consequencia de uma simples *licença*, insistindo em que se torne completa a ruptura de relações diplomaticas com a Santa-sé, o que servirá como que de primeiro passo para a separação da Egreja do estado! Parece que outros incidentes se darão em outros paizes, por causa da nota dirigida por mr. Merry del Val ás potencias. Já se affirma que um deputado italiano, considerando-se offendido pela affronta vibrada á monarchia italiana por aquella nota, que reitera, em summa, a pretensão do papado em reconquistar os Estados pontificiaes e em restabelecer o poder temporal, vae interpelar o gabinete de Roma na camara dos deputados.

Como é sabido, Affonso XIII tencionava visitar o presidente Lobet, no proximo estio; pois diz-se agora que renunciará a isso, visto não poder, na sua qualidade de soberano catholico, fraternisar com um chefe de estado que offendeu o pápa, visitando o «usurpador Victor Manuel III». O facto, por emquanto, não se confirmou, mas ha jornaes que asseguram que mr. Merry del Val fará os mais extraordinarios esforços no sentido de impedir a visita de Affonso XIII a Paris, ameaçando este, inclusivé, com um forte movimento carlista, no caso do monarcha hespanhol pactuar com o presidente Loubet.

Diversas.—O trabalho cerebral abrevia a existencia? Esta questão tem dado logar ás discussões mais contradictorias. Ha, entretanto, uma estatistica referente a mathematicos, poetas e pintores, na qual vemos que Leibnitz morreu aos 70 annos, Euler aos 76, Lagrange aos 77, Laplace aos 78, Plotão aos 82, Newton aos 85, Archimedes aos 86, e Pythagoras aos 90 annos. Entre os poetas e pintores vê-se que Pindaro viveu 80 annos, Sophocles 90, Eurides 75, Miguel Angelo 90, Ticiano 99. A media para os homens de sciencia é de 79 annos; a dos poetas e pintores é de 85. Ao lado d'essa estatistica de longevidade pode-se citar Raphael, que morreu aos 37 annos, e Byron e Shakespeare que falleceram na flor da edade, ao passo que Miguel Angelo e Victor Hugo viveram, respectivamente, 90 e 83 annas. O trabalho intellectual (é esta a conclusão unica a tirar) não tem influencia quanto á longevidade. Se os individuos fracos não resistem a um grande esforço de intelligencia, os fortes e robustos podem trabalhar cerebralmente até uma edade avançada.

Parece estar constituida com [illegible] a empreza que se capitaes belgas [illegible] propõe construir caminhos de ferro aereos em S. Thomé e fazer a montagem de guindastes electricos em Loanda e Lourenço Marques.

Uma velha dama residente em New-york, miss Jane Davis, acaba de ser avisada de que seu irmão, um banqueiro estabelecido em S. Francisco, fallecera e lhe legara uns 25 milhões. Desgraçadamente, a miss, que tem 87 annos, está bacoca e os tribunaes nomearam-lhe um conselho de familia. Mas nem a edade, nem o estado lamentavel do physico e das faculdades poderam subtrahil-a aos caçadores de dotes, pelo que se tornou preciso ao conselho nomear um secretario encarregado exclusivamente de responder a milhares de pedidos de casamento que diariamente são enviados á pobre e riquissima octagenaria.

Está aberto o tunnel do Simplon. Os dois partidos d'operarios, o italiano e o suisso, encontraram-se já. Em 34 annos, é a 4.ª vez que se abre um caminho atravez dos *Alpes*. A 1.ª foi em 25 de dezembro de 1870: a abertura do tunnel do Monte Cenis, a 1238 metros de altitude, na extensão de 12.233 metros. A 2.ª a 29 de fevereiro de 1880: a abertura do tunnel de S. Gothardo, a 1:154 metros d'altitude, na extensão de 14:912 metros. A 3.ª em 10 de novembro de 1883: a abertura do tunnel de Arlberg, a 1:311 metros de altitude, na extensão de 10:520 metros. A ultima foi agora. O tunnel do Simplon foi aberto a 704 metros de altitude e mede 19:770 metros de extensão.

Um viajante francez escreveu n'um artigo recente, que o grau de civilisação dos povos que visitou, se lhe denunciava pelos garfos. «O garfo é, n'uma nação, o indicio mais seguro do seu grau de adeantamento. Os selvagens tomam os seus alimentos com uma unica ponta de ferro ou de pau; nos povos do norte, o garfo tem duas pontas; na Inglaterra, tem tres; em França tem quatro. O garfo de quatro dentes significa a civilisação no seu ponto culminante.»

Quantas agulhas de costura são diariamente consumidas no mundo? O consul dos Estados-unidos em Annaberg publicou uma estatistica que permitte responder com grande approximação: A Inglaterra era, até ha pouco, a nação em que predominava o fabrico das agulhas, graças aos seus gigantescos engenhos de Londres, Birmingham e Scheffield, dos quaes sahiam diariamente mais de 50 milhões, exportadas para toda a Europa, America e China. Esse monopolio, que ella possuiu durante longos annos, pertence hoje á Allemanha, onde as fabricas de Aix-la Chapelle, Burtscheid, Iserlohn, Altona, Nuremberg e Schwalbach produzem, por semana, cerca de 200 milhões. A França e os Estados-unidos teem, reunidos, vinte engenhos que dão, mais ou menos, 150 milhões por semana. Pode-se, portanto, avaliar o consumo diario no mundo inteiro em 200 milhões.

Mister Herman Loog, proprietario de uma livraria em Londres, acaba de se suicidar no cemiterio de Croydon, disparando um tiro na cabeça. Foi-lhe encontrada uma carta em que explica soffrer d'uma cruel doença que nenhum medico conseguiaa diagnosticar devidamente; o que, porem, não obstara a que elle tivesse passado ás engulideiras uma tão numerosa quantidade de remedios e drogas que o seu organismo se tornara uma verdadeira pharmacia ambulante. Em consequencia d'isto, termina por dizer: «fatigado de tal existencia e sentindo-me inutil n'esta vida, resolvi matar-me, e lego o meu corpo ao hospital de Croydon afim de ser submettido a experiencias que determinarão talvez, em proveito da humanidade, a natureza do mal de que eu sofria e o meio de o curar. Assim, serei util depois de morto».

O bombardeamento mais terrivel dos tempos modernos foi o de Sédan, na guerra franco-prussiana. Os allemães dispararam sobre a cidade e suas fortificações 500 canhões; os francezes tinham 420 peças de artilharia de praça. O periodo peor d'esse bombardeamento foi de 1 hora, e o resultado immediato foi a desmoralisação completa das tropas francezas. Toda a gente sabe que o desastre de Sédan marcou o verdadeiro termo da resistencia dos francezes. Quanto a bombardeamentos do mar, o de Alexandria em 1882 foi o mais cruel. O fogo durou 10 horas, e a marinha ingleza destruiu todas as fortificações e poz fora de combate todos os canhões do inimigo.

Archivo do "Campeão,,

Do *Mundo elegante*, recebemos mais um formoso n.º, cujo summario é como segue: actriz Maria d'Almeida (na capa), S. a. a condessa d'Eu, o poeta Guerra Junqueiro, dr. Antonio de Lemos, dr. Nelson C. de Senna, dr. Silverio José de Nery, Manuel Coelho de Castro, *conego* dr. João Barros, *madame* Ilbrantina Cardona, mlle Elisa Guillobel, mlle Valentine Verlain, actriz do theatro Vaudeville; mlle Marthe Regnier, actriz do theatro de Vaudeville; com o pé no estribo, quadro de Léon Girardet; vinte e uns modelos de modas comprehendendo: corpinhos blusas, *toilettes* para passeio, thermas, garden-party, cerimonias, visita, chapeus, etc.

Sete desenhos de bordados, comprehendendo nomes, brazões, emblemas, quadrados para carteira, etc. Musica: *Grand-Prix*, quadrilha, por Desmarquoy. Folha supplementar colorida: duas elegantes toilettes de passeio.

O Mundo-elegante assigna-se em todas as livrarias de Portugal e Brazil ou pedindo a assignatura directamente para Paris, dirigindo-se a A. de Souza, *30 bis, rue Bergère*. Preço por anno ou 24 numeros 6$000 réis, moeda portugueza.

Da *Grinalda musical* recebemos os n.os 1, 2 e 3 d'este jornal de musicas compostas para bandolim e violão sob a direcção intelligente do sr. Archanjo das Neves. Contém uma linda mazurka, passe-calle e uma valsa serenata denominada «A madrugada». Assignase e vende-se na livraria editora de Sousa Brito & C.ª, á rua do Almada, Porto.

Está publicado o n.º 2 da 3.ª série do «Boletim official» da Liga naval portugueza, que vem muito interessante.

A *Editora*, do largo do Conde-barão, 50, Lisboa, distribuiu agora os fasciculos 7 e 8 do magnifico romance illustrado *Os ultimos escandalos de Paris*, a que já nos referimos com o louvor merecido, e que cada vez deputam maior interesse.

A *Editora* fez distribuir juntamente o seguinte aviso, que submettemos á apreciação dos amadores de bons livros:

Leonor Telles, sensacional romance historico por Marcellino Mesquita, o popular auctor do drama com egual titulo, representado innumeras vezes e applaudido enthusiastica e delirantemente nos theatros *D. Maria* e *D. Amélia*, acaba de firmar contracto com a *Editora* para a publicação d'este seu novo original, *verdadeira obra prima litteraria* da actualidade. Grande edição de luxo profusamente illustrada com gravuras de pagina a 12 côres, por *Manuel de Macedo* e *Roque Gameiro*, e impressa em magnifico papel. *Caderneta* semanal de 24 paginas e 1 chromo ou 32 paginas de texto, 60 réis. Tomo mensal, 300 réis. Brinde a todos os srs. assignantes, um exemplar *gratis* a quem enviar a importancia de 10 cadernetas, tomos ou volumes

Em publicação na *Editora*, largo do Conde-barão, 50, Lisboa, acceitam-se correspondentes em todas as terras do reino.

O n.º 914 do *Occidente* é, como sempre, de grande utilidade e belleza em suas gravuras e artigos. N'este numero publica um bello retrato do dr. Manuel d'Arriaga acompanhado d'um artigo de Magalhães Lima. Da exposição nacional de bellas artes reproduz 10 quadros incluindo um magnifico estudo a pastel de s. m. el rei D. Carlos, representando um marroquino.

Assignatura permanente: anno 3$800 réis, semestre 1$900 réis, trimestre 950 réis, cada numero avulso 120 réis. Largo do Poço-novo, Lisboa.

Dos *Grandes armazens Herminios*, recebemos o catalogo que acaba de publicar para a estação de verão e que insere muitas novidades de valor.

Illustração Portugueza.—O acontecimento da semana foi o congresso maritimo, e d'elle trata larga e brilhantemente o n.º 30 da *Illustração portugueza*, que é um verdadeiro primor. Traz uma escolhida collaboração litteraria e artistica e accusa verdadeiros progressos. São muito nitidas as suas illustrações e ninguem tractaria melhor o assumpto. A *Illustração* é sem duvida das primeiras revistas que actualmente se publicam na Europa.

Assigna-se na séde da empreza, rua Formosa, 43, Lisboa, e nas estações telegrapho-postaes,

Recebemos o n.º 11 do *Progresso catholico*, revista de religião e sciencia, litteratura e artes, que se publica no Porto e que conta já 26 annos de existencia.

Responsabilidade alheia

APONTAMENTOS HISTORICOS ÁCERCA DA ESCOLA DISTRICTAL DE AVEIRO

Ao lado de Manuel Firmino, trabalhando com o mesmo ardôr e não menos tenacidade politica, sem mais influencia alguma, pois que n'este tempo ainda não existia o predominio d'Agueda, que se organisou pela influencia directa dos dois cavalheiros, como demonstraremos em occasião opportuna, achava-se o sr. dr. José Maria Barbosa de Magalhães, alma grande e generosa, que tem gasto a maior parte da sua saude e da propria vida em prol da sua terra.

Foi este illustre jurisconsulto quem fez a representação com que o illustre senado aveirense requereu a creação da escola, e foi tambem elle quem entregou essa mesma representação ao governo. A proposito vem lembrar aqui os nomes dos cavalheiros que compareceram na sessão da camara de 8 de maio de 1897, sessão em que foi apresentada a proposta para a creação da escola pelo prestimoso cidadão, sr. José Antonio Pereira da Cruz, que havia assumido a presidencia depois que o conselheiro Manuel Firmino adoeceu.

Eram elles, alem do presidente já mencionado, os srs. Alberto Ferreira Pinto Basto, Carlos Celestino Pereira Gomes, Henrique Cardoso Figueira e Augusto do Carmo Cardoso Figueira.

Approvada por unanimidade, com applauso de todos, estava lançada a primeira pedra no alicerce do grande edificio da instrucção popular do districto de Aveiro.

A esforços continuos de Barbosa de Magalhães, que não largava por um momento o seu particular amigo, sr. conselheiro José d'Azevedo Castello Branco, então director geral d'instrucção publica, concluira-se a grande obra.

Mal diriam uns e outros que os cafres se haviam de aposar d'ella e em tão pouco tempo a haviam de pôr por terra, depois de lhe ter servido de meio especulativo para muitos fins illicitos e immoraes...

.....

Durante o lapso de tempo que decorreu para a organisação completa de todos aquelles trabalhos, os abutres, de garras afiadas, esperavam pela presa que haviam de devorar.

A prophecia do sr. conselheiro Manuel Firmino d'Almeida Maia ia pôr-se em pratica. Ia haver lucta para a collocação do pessoal docente. Do pessoal docente não diremos bem, por isso que apenas se restringia á nomeação do director.

Entre os cavalheiros scientificamente habilitados e de moralidade provada, consta-nos que pretendiam o logar, além d'outros, os srs. drs. Pereira da Cruz, Elias Pereira, Edmundo Machado e Manuel Francisco Teixeira.

Havia, porém, um padre que era *de Vizeu enxertado em Agueda*, e esse, como todos os homens de intelligencia mediocre, que deixam o santuario para se metterem nas coisas profanas, foi o que poude obter mais valiosos empenhos, e, apesar de não ter, como ainda hoje não tem, habilitações legaes para ser professor de intrucção primaria, foi d'entre todos o escolhido!...

E' caso para se dizer com Boileau: *J'appelle un chat un chat et Rolet un fripon.*

Continuaremos.

A. Pinto.

*

Somos informados de que, a proposito do anterior escripto do sr. A. Pinto n'esta secção, reuniu o conselho da escola, a requerimento do professor, sr. Henrique Sant'Anna, que é absolutamente extranho ao que alli se tem passado de extraordinario e grave e que procurou salvaguardar-se da responsabilidade que por ventura podesse ser-lhe attribuida no caso.

E' de justiça dizer que, no que vae escripto e tem de dizer-se ainda, não vão de forma nenhuma envolvidos o nome ou a responsabilidade do sr. Sant'Anna e dos seus collegas Duarte Costa e D. Rosalina, a cuja honestidade, correcção e comprehensão de deveres nos é grato prestar homenagem. O que na escola se tem dado de reprehensivel e escandaloso é da unica responsabilidade do director, que tem como collaborador unico o secretario.

Informam-nos ainda de que o director chamara ante-hontem a capitulo todos os alumnos da escola coagindo-os a assignar uma declaração ou protesto contra o que aqui se disse no referido n.º. Toda a gente sabe de que violencias é capaz esse individuo. Dará, pois, a essa declaração, ou protesto, se apparecer, o valor moral que tal documento merece.

N. R.

Bilhetes postaes illustrados

E' assombrosa já a collecção dos bilhetes postaes illustrados portuguezes. Raro é o dia em que não surgem novos editores e não appareçam no mercado variadissimos especimens d'este genero de publicações, hoje tanto em voga. Mas á frente de todos aquelles vae ainda o sr. Faustino A. Martins, de Lisboa, que só á sua parte tem editado mais de mil padrões diversos e todos cuidadosamente escolhidos e finamente executados. Na ultima edição de muitos milhares de exemplares, ha alguns reproduzindo paysagens de Aveiro e Ilhavo e um com a capella do Senhor das Barrocas, d'esta cidade, cujo formoso portico é um dos mais bellos monumentos architetonicos que conhecemos.

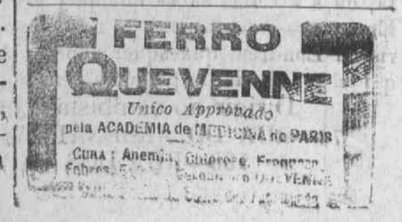

OURIVESARIA E RELOJOARIA—SOUTO RATOLLA & IRMÃO

RUA D'ENTRE-PONTES ao Caes

Objectos de ouro e prata para todos os gostos e em todos os valores. Ao publico em geral se pede visite este estabelecimento, onde encontra tudo o que pode precisar para casa ou para brindes. Relogios Longines, Omega e de differentes marcas. Preços modicos.

NOVIDADES PARA VERÃO

Eduardo Augusto Ferreira Osorio

RUAS MENDES LEITE E MERCADORES

AVEIRO

O mais completo sortido de **novidades** para homens, senhora e creanças, acaba de chegar a esse estabelecimento. São as mais bellas phantasias da epocha, vindas directamente da Allemanha e França para os grandes armazens de Lisboa, onde foi feita a escolha.

Convida porisso o seu proprietario os que queiram comprar bem, a visitar o seu estabelecimento, onde, entre outros mil artigos de utilidade, se encontram a preços sem competencia:

Assetinados brancos; Phantasias; Granadines; Cassas; Phantasias de linho bordado; Setins damassés; Moirés de algodão, novidade; Voilines, Phantasias d'algodão chinezas; Zefires em relevo; Panamás para camisas; Alpacas de cores e Surahs de phantasia.

Gollas e gravatas de renda. Blouses de seda (reclame), 4 metros, por 1$500!! Chapeus para senhora e creança, ultimos modelos; Sombrinhas de seda e algodão, alta novidade; Sedas, gases, guarnições plissés e muitos outros artigos de novidade.

Sabonete «Irene», exclusivo d'esta casa. Preço 100 rs.

Camisaria e gravataria mais completo sortido.

MALA REAL INGLEZA

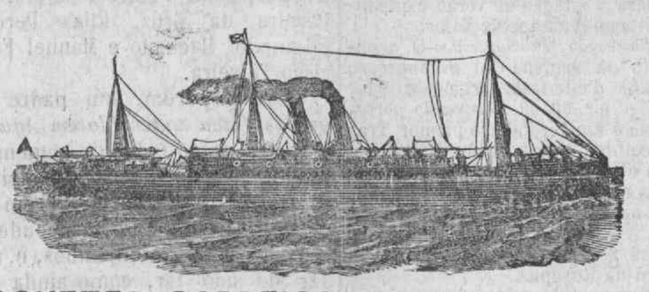

PAQUETES CORREIOS A SAHIR DE LISBOA

DANUBE, Em **6** de **JUNHO**

Para a Madeira, S. Vicente, Pernambuco, Bahia, Rio de Janeiro, Montevideu e Buenos-Ayres.

CLYDE, Em **20** de **JUNHO**

Para Teneriffe, Pernambuco, Bahia, Rio de Janeiro, SANTOS, Montevideu e Buenos-Ayres.

A BORDO HA CREADOS PORTUGUEZES

Na agencia do Porto podem os srs. passageiros de 1.ª classe escolher os beliches á vista da planta dos paquetes, **mas para isso recommendamos muita antecedencia.**

PREVENÇAO AOS PASSAGEIROS

Tendo acontecido por varias vezes que alguns passageiros pagam as suas passagens como para embarcar nos paquetes d'esta Companhia, sendo depois enganados e levados para outras companhias, recommenda-se em especial que tenham o maior cuidado em tratar sempre só com pessôas de probidade e credito, exigindo sempre um bilhete onde se leia impresso o nosso nome TAIT, RUMSEY & SYMINGTON, e tambem o nome da Companhia MALA REAL INGLEZA.

Unicos Agentes no Norte de Portugal

Tait, Rumsey & Symington

19, Rua do Infante D. Henrique—Porto

Ou aos seus correspondentes em todas as cidades e villas de Portugal

CAMBISTA TESTA

Cambios, Fundos publicos, Papeis de credito, Loterias

1.ª loteria extraordinaria d'este anno

Extracção a 8 de Junho

PREMIO MAIOR, 60.000:000!

12.000$000

PREÇOS—Bilhetes, 30$000 reis; meios, 15$000; quartos, 7$500; quintos, 6$000; decimos, 3$000; vigessimos 1$500; cautellas de 1$100, 550, 330, 220, 110 e 60 reis.—Dezenas: 10 numeros seguidos, 600 reis. Descontos para revender.—Todos os pedidos são satisfeitos na volta do correio, não só para esta lotetria, como para todas as outras ordinarias que se realisam no decorrer do anno. *Esta casa*, compra e vende aos melhores preços do mercado e ás melhores cotações do dia: *Papeis de credito*, acções e obrigações de bancos e companhias e todos os papeis negociaveis em Bolsas. *Fundos publicos:* Inscripções de assentamento e de coupon, obrigações de assentamento e de coupon internas, obrigações de 1.ª, 2.ª e 3.ª series externas. *Cambios:* Libras, ouro portuguez, notas e moedas estrangeiras. Cheques ou letras á vista, ou a 90 dias sobre qualquer praça estrangeira. *Operações de Bolsa:* Encarrega-se esta casa de negocios nas bolsas de Lisboa, Madrid, Paris ou Londres, quaesquer papeis, facilitando a prompta e rapida liquidação, mediante pequeno beneficio.

Dirigir ao cambista—**JOSÈ RODRIGUES TESTA**

74—RUA DO ARSENAL—78

136—RUA DOS CAPELLISTAS, 140—LISBOA

EMPREZA CERAMICA

DA

FONTE NOVA

DE

MELLO GUIMARÃES & IRMÃOS

AVEIRO

FABRICA a vapor de telha do systema de Marselha, feita pelos processos mais modernos e aperfeiçoados.

Encontra-se á venda n'esta fabrica grande quantidade de telha franceza e seus accessorios, e bem assim outros artigos para construcções, taes como: azulejos para revestimento de paredes de variados gostos, vasos para frontarias, siphões, balaustres, manilhas, etc., productos que rivalisam com os das principaes fabricas congeneres do paiz. Tejolos de varias dimensões.—PREÇOS MODICOS.

Fabrica de conservas

EM

AVEIRO

Tendo a commissão, para esse fim nomeada, emittido parecer favoravel á installação de uma fabrica de conservas em Aveiro, por a julgar não só conveniente aos interesses da localidade, como vantajosa para os capitaes n'ella empregados, deliberou-se na reunião preparatoria d'hoje abrir a subscripção publica do capital de trinta contos de reis, indispensavel para dentro de alguns mezes apenas pôr a fabrica em laboração, sendo desde logo subscripta pelos cavalheiros presentes metade de esta quantia.

Quem quizer, pois, concorrer para introduzir em Aveiro esta nova industria, de que tanto ha a esperar, encontrando ao mesmo tempo uma collocação vantajosa para os dinheiros que tiver disponiveis, queira indicar o nome e a quantia com que deseja subscrever, não inferior a cincoenta mil reis, em qualquer dos estabelecimentos do sr. Jeronymo Baptista Coelho, no seu escriptorio da rua do Caes; do sr. Domingos José dos Santos Leite, na rua José Estevam; e dos srs. José Antunes d'Azevedo, Successores, na Praça do Commercio; onde lhes serão dados quaesquer esclarecimentos que pretendam ácerca d'esta empreza.

Aveiro, 29 de maio de 1904.

A commissão promotora, Domingos José dos Santos Leite, Jacintho Agapito Rebocho, Jeronymo Baptista Coelho, João Marques da Cunha, Gustavo Ferreira Pinto Basto.

Palha de trigo

em fardos

DA BORDA D'AGUA

JOAQUIM MENDES DE BRITO

GOLLEGÃ

Fornecedor do exercito e das principaes alquilarias de **Portugal**, fornece-a, em wagons, posta em qualquer estação do caminho de ferro, por preços sem competencia.

Vende tambem **feno e camisas de milho desfiadas**, para encher colchões

CALECHE

VENDE-SE um muito bem construido e elegante.

Trata-se com João Trindade, Vagos.

FUNDIÇAO ALLIANÇA DAS DEVEZAS

E

SERRALHERIA MECHANICA

DE

Bar.os & PINHO, succesor

R. Moreira da Cruz, 82 Devezas—V. Nova de Gaya

N'esta fabrica construem-se todas as obras, tanto em ferro fundido como em metal e bronze, assim como: machinas de vapor, linhas d'eixo, tambores para correias, bombas de pressão para agua, ditas systema gaylot para trasfegar vinhos, prensas de todos os mais aperfeiçoados systemas para expremer bagaços de uvas, assim como prensas para azeite e galgas para o mesmo muito aperfeiçoadas; CHARRUAS systema Barbon muito aperfeiçoadas e de todos outros diversos typos; ENGENHOS para tirar agua de poços para regar, em diversos gostos; ditos de cópos, estanca-rios; esmagadores para uvas com cylindros de madeira e diversas outras machinas agricolas e industriaes. Portões, gradeamentos e saccadas ou marquizes, e tudo mais que pertence a fundição, serralheria e tornos mechanicos

Tambem fabrica louça de ferro de todos os gostos, tanto á ingleza, estanhada, como á portugueza e á hespanhola, de pernas, ferros de brunir a vapor, ditos de aza, copeadores para cartas, etc, etc.

Além d'estas obras fazem-se muitas outras: motores a vento dos mais reconhecidos resultados, tararas para milho, debulhadoras, etc.

Preços muito economicos

HOTEL CENTRAL

Avenida Bento de Moura (Côjo)—AVEIRO

Este estabelecimento, já muito conhecido, é o mais bem localisado da cidade e o que melhores vantagens offerece, não só pela excellencia de comestiveis e aposentos, como pela seriedade e modicidade de preços

Contracto especial para hospedes permanentes.—Cosinha á portugueza—Trens a todos os comboyos.=Telegrammas: «Hotel Central»=Aveiro.—Alugam-se trens.—Nos depositos das cocheiras d'este hotel vende-se a prompto pagamento palha da Gollegã de 1.ª qualidade.

Chegou nova remessa de fininissimas mangas de seda para o bico «Aveirense». FABRICA DO GAZ

CONCURSO

A camara de Espinho, em harmonia com a deliberação superiormente approvada, faz publico que, por 30 dias, a contar da 2.ª publicação d'este annuncio no «Diario do governo», está aberto o concurso para o provimento do partido de facultativo municipal d'este concelho. O ordenado é de 100$000 réis, além da gratificação de sub-delegado de saude (já arbitrada em 100$000 réis) e de qualquer retribuição devida por serviços extraordinarios.

O partido é de pulso livre, sob as condições patentes na secretaria da camara. Os documentos exigidos aos candidatos são os indicados na legislação respectiva, como egualmente se póde verificar na mesma secretaria.

Espinho, 28 de abril de 1904.

O presidente da camara,

Joaquim Pinto Coelho.

TULIPAS, abat-jours, hastes e fumivoros de porcelana. —FABRICA DO GAZ

O MEDICO

Dr. Mendes Correia

mudou o seu consultorio para a R. Formosa, 386

PORTO

Consultas das 9 e meia ás 11 da manhã

CLINICA GENITO-URINARIA

Tratamento das doenças d'urethra, prostata, bexiga e rins; das doenças das senhoras e das doenças venereas

Pelo medico

Eduardo d'Oliveira

Ex-discipulo dos professores Guyon, Legueu e Gaucher e do dr. Doléris, e ex-assistente na clinica especial das vias urinarias do hospital Necker

Consultas da 1 ás 5 h. da tarde

ACYTILENE

CARBURETO de calcio francez, d'um rendimento garantido de 300 litros k.º. Os 100 k.os franco Lisboa 10$000.

Apparelhos, candieiros, lustres, bacias, bicos e mais accessorios.

Nova illuminação a gazolina, poder illuminante 100 vellas por bico; gasto 5 reis por hora.

Pedir catalogos gratis aos preços correntes a A. Reviere. —Rua de S. Paulo, n.º 9, 1.º —LISBOA.

Desconto aos revendedores

OFF. TYPOGRAPHICAS

do

Campeão das Provincias

Avenida A. Pinheiro—Aveiro

Facturas, circulares enveloppes, numeração e crivação de livros e talões, recibos, avisos, mappas, livros, jornaes, cartões de visita desde 250 a 1$500 rs. o cento, etc., etc.

Machinas e typos novos. Pessoal habilitado.

MATERIAES DE CONSTRUCÇAO

Todos os proprietarios e todos os constructores, por mais modestas que sejam as suas construcções, teem necessidade de recorrer a um deposito onde possam comprar os materiaes em boas condições não só de preço mas tambem de qualidade. Não poucas vezes o proprietario das provincias se vê em difficuldades sem ter onde os comprar e sem quasi mesmo saber o que empregar que lhe seja mais proveitoso e economico. Tudo isso se remedeia promptamente com um simples bilhete postal dirigido a **J. LINO**, LISBOA, pedindo preços, catalogos ou informações do que se deseja e immediatamente receberão uma resposta clara, que os habilita a construir suas habitações com segurança, economia e melhoramentos modernos.

A casa de **J. LINO** é productora de grande parte dos materiaes e ainda importadora de todos os outros, e por esse motivo, pode fornecer *todos os materiaes de construcção* em condicções excepcionaes, encarregando-se de qualquer remessa sem mais incommodo para quem a requisitar.

Pedir o indice alphabetico de materiaes ao escriptorio geral

Rua Caes do Tojo, 35

J. LINO

LISBOA

Retratos a crayon, com ou sem moldura. Execução perfeita. Modicidade de preços. **Jeremias Lebre**, rua do Gravito, Aveiro.

Rapidez e economia

SE

souberdes d'um asthmatico, prestar-lhe heis um serviço grande apregoando-lhe o Remedio de Abyssinia Exibard em pó cigarros, folhas para fumar como tabaco no cachimbo, o qual, receitado pelos medicos todos e premiado com medalhas de ouro e de prata, allivia e cura cada anno milhares de doentes. Certidões numerosas.

H. Ferré, Blottiereet Cie, 102, rue Richelieu, Paris. E em todas as pharmacias