NUMERO 5:470—Sabbado, 5 de agosto de 1905

CAMPEÃO DAS PROVINCIAS

ADMINISTRADOR
SEBASTIÃO DE CAMPOS

EDITOR
MANUEL AN[illegible]

Redacção, Adm. e Officinas
Avenida Agostinho Pinheiro

Endereço telegraphico:
CAMPEÃO—AVEIRO

ANNO 54.º — Fundador, *Manuel Firmino d'Almeida Maia*

ASSIGNATURAS—(Pagamento adeantado)—Com estampilha: anno, 3$750 reis. Sem estampilha: 3$250 reis. Numero do dia, 50 reis; atrazado, 60 reis. Africa e paizes da União Postal, mais a importancia da estampilha. A' cobrança feita pelo correio, accresce a importancia com ella dispendida. A assignatura é sempre contada dos dias 1 ou 15 de cada mez. Não se restituem os originaes.

PUBLICA-SE ÁS QUARTAS-FEIRAS E SABBADOS

IMPRESSO EM PAPEL DA FABRICA DE VALLE MAIOR

PUBLICAÇÕES—Correspondencias particulares, 60 reis por linha. Annuncios, 30 reis por linha singela. Repetições, 20 reis. Imposto do sello, 10 reis. Annuncios permanentes, contracto especial. Os srs. assignantes gosam o previlegio de abatimento nos annuncios e bem assim nos impressos feitos na casa.—Accusa-se a recepção e annunciam-se as publicações de que á redacção seja enviado um exemplar.

AVEIRO

Instrucção secundaria

Reune hoje o conselho de ministros, para tractar das alterações a fazer na reforma da instrucção, quasi que exclusivamente para isso, tal é o interesse que o nobre chefe do governo tem em attender as instantes reclamações da opinião publica.

O assumpto é realmente de altissimo interesse para todos, e, segundo informações que d'alli temos, o governo tomará por base a bem elaborada representação dos paes e tutores de alumnos do lyceu de Lisboa, aproximando-a do projecto organisado na direcção geral de instrucção publica e tractado recentemente pela commissão de professores para isso nomeada em tempo.

Ha quem se não conforme com o estabelecimento da bifurcação a partir unicamente do 6.º anno. No seu modo de entender, a bifurcação deve começar no 5.º, quando menos, ou se forçará os rapazes a estudarem até quasi ao fim aquillo que se reconheceu ser de mais.

No restante, parece que serão integralmente satisfeitas todas as reclamações apresentadas. Attende-se á educação phisica introduzindo nos lyceus a gymnastica. Reduz-se em mais de um terço o n.º de horas de aula em todas as classes. Adoptam-se os programmas do projecto da direcção geral, fazendo-lhe reducções profundas, cuja necessidade tem sido evideneiada.

O regimen adoptado quanto a livros de ensino, tambem é profundamente modificado acabando o decreto com o monopolio do livro unico.

O projecto da direcção geral conservando os 7 annos de latim para o curso de lettras, fica reduzido a 3 para o curso de sciencias.

A lingua ingleza é posta em egualdade de condições com a allemã, tornando-se obrigatoria para alguns cursos, como o das escolas do Exercito e Naval.

Acaba o regimen das disciplinas privilegiadas, que eram o portuguez, o latim e a mathematica, e nenhum alumno perde o anno por não ter média na primeira época.

Nos exames singulares não é exigida a indicação do fim com que elle é requerido, nem se exige, como até agora, a edade dos 15 annos.

Nenhum alumno é excluido por não ter média n'uma disciplina; para este caso são estabelecidos exames supplementares.

O ensino particular fica livre de formalidades e apenas sujeito á fiscalisação dos reitores.

Todos os lyceus do paiz serão dotados com muzeus, laboratorios, bibliothecas, gabinetes de physica, gymnasios, etc.

Vae ser augmentado o numero dos lyceus centraes e n'elle decerto será incluido o de Aveiro, em favor de quem o nobre chefe do partido progressista está disposto a fazer quanto lhe seja possivel, e renovado o material de ensino em todos os lyceus, destinando-se para isso as necessarias verbas.

Estabelece-se um rigimen transitorio, vantajoso para os alumnos comprehendidos na actual lei, applicando-se as disposições aos que tiverem sido excluidos na epoca transacta.

Ha para estes alumnos exames supplementares d'uma disciplina em qualquer anno e exames geraes para todos os alumnos reprovados em mais de uma disciplina.

O decreto será publicado ainda a tempo de se reorganisarem todos os serviços, de modo a, no proximo mez de outubro, entrar em plena execução.

Noticias militares

Fizeram ante-hontem um bello exame de equitação, com destino ao estado maior das armas de cavallaria e infanteria, os nossos amigos e patricios, srs. Manuel Firmino Magalhães e Victorino Godinho. Felicitamol-os.

Foi promovido a general de divisão o official general de brigada nosso respeitavel amigo, sr. Frederico d'Almeida Pinheiro, a quem d'aqui enviamos sinceras felicitações.

Seguiu já para Vendas-novas, onde vae fazer tirocinio para o posto de alferes, o nosso presado patricio e brioso aspirante a official da administração militar, sr. Fernando de Vilhena.

Foram promovidos a 1.os sargentos graduados cadetes os srs. Hugo Antunes para cavallaria 7 e Galvão Gama para infanteria 24, alumnos do «Collegio-militar» e filhos dos srs. tenente Antunes e coronel Gonçalves Roma.

Foram já arrematadas as sobras do rancho dos soldados de infanteria 24, assim como as aguas da lavagem das latas dos mesmos

Aos infelizes que se sustentavam d'alli, tendo entrada no quartel, ás horas das refeições, por meio d'um passe cedido pelos coroneis srs. Garcia e Faria Pereira, ex-commandantes do mesmo regimento, ficou lhes agora vedada essa obra de misericordia.

Bom será que o illustrado commandante actual, sr. Gonçalves Roma, siga as pisadas dos seus antecessores, mitigando a fome a muitos desgraçados que estendem a mão á caridade.

Requereu admissão á «Escola-naval» o 1.º cabo do 3.º esquadrão de cavallaria 7, sr. Alexandre dos Prazeres Rodrigues.

Por ordem do ministerio da guerra teve passagem ao 2.º grupo da bateria de artilheria n.º 5 o 1.º cabo do 3.º esquadrão de cavallaria 7, sr. João Antonio de Moraes Sarmento.

Já regressou de Pombal a força de infanteria 24 que alli se achava sob o commando do sr. tenente Canelhas.

Excursão á Figueira

Continua o enthusiasmo pela festa que o *Club-dos-gallilos* promove para o dia 20 do corrente: a excursão á Figueira. Augmenta dia a dia o n.º de subscriptores, indo bem representado o sexo feminino por muitas das nossas mais gentis tricanas.

A commissão promotora, que é composta dos srs. José Prat, presidente; Lino Marques, secretario; F. Freire, thesoureiro; e dos vogaes, srs. Francisco Costa e José de Pinho, foi hontem á Vista-alegre fazer a encommenda de 500 medalhas commemorativas da excursão, medalhas que serão feitas de porcelana, com as armas da cidade de Aveiro e que os excursionistas ostentarão n'aquelle dia.

Desastre—morte

O lavrador de Mamodeiro, sr. Joaquim Antonio d'Oliveira, o Cartaxo, que conduzia hoje d'aqui um carro de junco pela rua da Corredoura, teve a infelicidade de ir adeante do gado quando passava uma bicyclette, que espantou um dos animaes. Derrudado por este, cahiu e em tão má hora que o carro o atravessou deixando-o em miseravel estado. Levado para o hospital da Misericordia, succumbiu pouco depois, sendo o obito verificado pelos facultativos da Santa-casa.

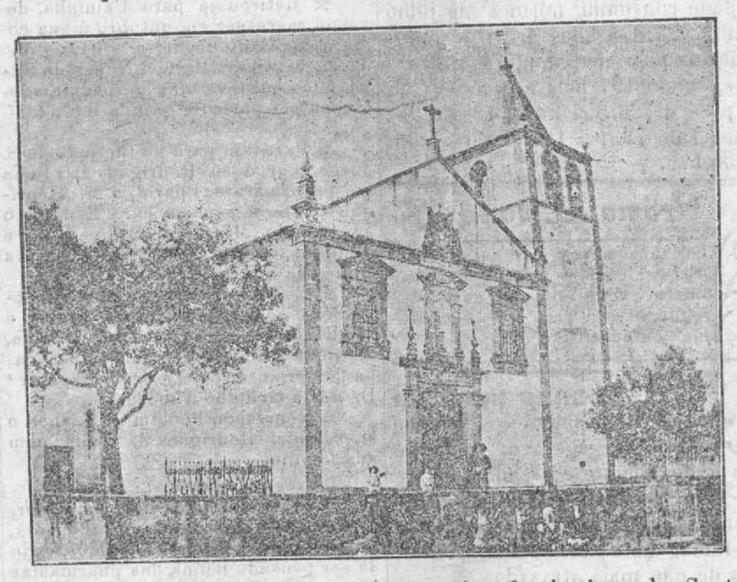

EGREJA PAROCHIAL D'EIXO

Se eram muito antigos os foros de villa e de concelho que teve Eixo até 31 de dezembro de 1853, não o são menos as prerogativas de freguezia, pois a creação d'esta é anterior ao estabelecimento da monarchia portugueza.

Em 1095 já a sua egreja tinha por patrono Santo Izidoro, que é o mesmo que hoje tem. Foi grande a area d'esta freguezia até 1849, pois comprehendia os logares de Eixo, Horta, Picoto, Granja-de-baixo, Granja-de-cima, Oliveirinha, Moita, Marco, Costa-de-Vallade ou S. Bento; os casaes de Rego-da-venda e Valle do Diogo; Cavadinha e Povoa-de-vallade (a meias com Requeixo), Quintãs (a meias com Ilhavo) e Salgueiro (a meias com Sousa), mas creada por decreto de 2 de maio d'esse anno a nova freguezia da Oliveirinha, cujo territorio foi d'ella desanexado, ficando desde então reduzida apenas a Eixo propriamente dito e aos logares de Horta e Azenha-de-baixo.

E' um bom edificio a egreja parochial d'Eixo, solidamente construido e sufficientemente vasto.

Da sua edificação sabe-se apenas que em 1705 estava a obra arrematada, que de 1711 a 1715 andou em construcção e que já n'ella se celebravam as cerimonias do culto.

O seu padroado deu-o el-rei D. João II, em 10 d'agosto de 1843, a sua irmã a Princeza Santa Joanna. Mais tarde passou á casa de Cadaval, que o possuiu até 1831.

E' actual parocho da freguezia o nosso excellente amigo, sr. dr. Florindo Nunes da Silva, sendo a freguezia representada na camara municipal d'este concelho pelo activo e digno vereador, sr. Avelino Dias de Figueiredo, que durante o presente anno, triennio passado e outros tem consagrado áquella terra uma importante somma de serviços.

CONSELHEIRO CASTRO MATTOSO

Continuam manifestando-se as melhoras do sr. conselheiro Francisco de Castro Mattoso.

As nossas informações de hoje são de que vae já longe, felizmente, o periodo grave da doença, com o que deveras folgamos.

Miudezas

A Providencia em auxilio da hygiene local: regando as ruas extingnindo o pó e dando vida e alento ás arvores, que se definhavam á mingua de zelo e cuidados da estação competente.

Appareceram as primeiras melancias, algumas já de tamanho rasoavel.

Marcharam ante-hontem para Espinho, a fim de reforçarem o destacamento existente n'aquella praia, 4 guardas de policia civil d'este districto.

Se fazem nova requisição, obrigam o sr. commissario a entrar pelos dominios da fortaleza das ruas Direita e do Loureiro.

Já começaram as carreiras para o Pharol e Costa-nova.

Cartões de visita

● ANNIVERSARIOS

Fazem annos:

Hoje, a sr.ª baroneza do Cruzeiro, Anadia.

A'manhã, as sr.as D. Maria José Romão Nogueira, D. Carlota da Silva Rosa, e o nosso bom amigo e illustre deputado da nação, sr. dr. Arthur da Costa Sousa Pinto Basto.

Além, as sr.as D. Olimpia Teixeira da Costa Medeiros Botelho, D. Maria d'Arrabida de Vilhena Ferreira, D. Beatriz dos Santos Monteiro, Sangalhos; e D. Anna Abreu, Rio-de-janeiro.

Depois, o sr. dr. Ildefonso Arthur Pinheiro e Matta, Barquinha.

Passou tambem na quinta-feira ultima o 31.º anniversario natalicio do nosso patricio e considerado commerciante no Rio-grande-do-sul, sr. Antonio Ferreira Vieira, a quem d'aqui enviamos sinceros parabens.

● REGRESSOS:

Regressou do Brazil, onde o chamaram ha tempos negocios da sua importante casa, o nosso prestimoso amigo, sr. Manuel José Francisco Jorge, a quem damos as boas vindas.

Regressou ao Porto a sr.ª D. Amelia de Sá Morgado.

Com sua esposa retirou d'aqui para a sua casa do Bolho o sr. Abel de Barros e Mello.

Regressou de Lisboa o sr. Antenor Ferreira de Mattos.

Em goso de ferias regressou a sua casa de Verdemilho o digno professor no Baraçal, sr. David Gonçalves d'Oliveira.

Chega hoje de Paris, onde foi em missão de estudo, o nosso presado patricio, habil e entendido medico, sr. dr. José Tavares Lebre.

Seu irmão, o sr. dr. Abilio Tavares Justiça, sáe por estes dias de Paris para a Suissa, regressando depois a Portugal.

● CHEGADAS:

Com excellente viagem e boa saude chegou ao Rio-grande-do-sul, para onde havia embarcado ha pouco, o nosso amigo e patricio, sr. Manuel Ferreira Vieira, irmão mais novo do sr. Antonio Ferreira Vieira, importante proprietario e commerciante n'aquella cidade brazileira.

● ESTADAS:

Está actualmente em Lisboa, de onde segue para o Seixal, para onde foi ultimamente transferido, o nosso presado amigo e um dos mais dignos funccionarios publicos do paiz, sr. dr. Francisco Antunes de Mendonça.

Vimos n'estes dias em Aveiro os srs Leandro da Silva, Manuel João da Silva Serralheiro, Duarte Mendes da Costa, Antonio Euzebio Pereira e Manuel Henriques.

Está hoje em Aveiro o nosso velho amigo, sr. Caetano Ferreira.

Teem estado em Aveiro, de visita aos seus, os srs. Cesar dos Reis e sua esposa.

Estiveram hoje em Aveiro, dando-nos o prazer da sua visita, os srs. Joaquim Francisco de Sá, digno professor na Feira, e Manuel Francisco de Sá, zeloso vereador da camara municipal do mesmo concelho.

● DOENTES:

Teem-se acentuado as melhoras do illustrado clinico nosso patricio, sr. dr. José Regalla, que conta vir convalescer para aqui em fins do corrente mez.

Esteve gravemente enfermo na sua casa de Paus o sr. Clemente de Sousa e Mello, que se encontra felizmente já em convalescença.

Aggravaram-se mais os padecimentos da esposa do sr. dr. Jayme Silva.

Tem estado doente, mas encontra-se já melhor, a esposa do nosso amigo, sr. Manuel Dias dos Santos Ferreira.

Não tem passado bem de saude o sr. Zacharias da Naia e Silva.

Entrou em franca convalescença da grave enfermidade que o obrigou a estar de cama algumas semanas, o nosso amigo e digno conservador em Almada, sr. dr. Antonio de Magalhães Mexia.

● VILLEGIATURA:

Não tendo podido concluir a tempo os seus muitos serviços em Lisboa, teve de addiar a sua partida para Aveiro onde vem estar com sua familia até outubro proximo, o nosso presado amigo e eminente jurisconsulto, sr. dr Barbosa de Magalhães.

E' aqui esperado na proxima semana o nosso presado amigo e meritissimo juiz de direito na comarca da Regua, sr. dr. Antonio Emilio d'Almeida Azevedo.

● THERMAS E PRAIAS:

Está em Espinho com sua illustre familia o sr. dr. Bento Teixeira de Figueiredo Amaral, prestigioso chefe do partido nacionalista em Vizeu. Este distincto cavalheiro continua, o que muito sentimos, a passar mal do impertinente incommodo do figado, de que soffre, e para debelar o qual teem sido infructiferos até agora todos os esforços da sciencia medica.

Já se encontra n'aquella praia o sr. Antonio Eduardo de Sousa, antigo escrivão de fazenda em Ovar.

Está na Costa-nova a sr.ª D. Casimira Augusta Bandeira da Gama, uma das mais illustres damas da sociedade portugueza.

Com sua esposa e interessantes filhas está em Espinho o nosso amigo e bemquisto proprietario aqui residente, sr. Manuel Marques da Silva.

Segue para as Caldas-da-rainha o sr. José Augusto d'Almeida Miranda.

Partiu com sua neta para as caldas de S. Jorge a sr.ª D. Joanna do Ceu de Moraes e Silva.

● ALEGRIAS NO LAR:

Na capella do collegio da «Visitação», no Porto, consorciou-se ha dias o nosso sympathico amigo, sr. Azuil Soares, com a sr.ª D. Isaura de Sá Fernandes Lopes, galante filha do abastado proprietario d'aquella cidade, sr. Fernandes Lopes.

Os noivos reunem apreciaveis dotes de coração, e porque sejam extremamente felizes fazemos sinceros votos.

Teve n'um d'estes ultimos dias o seu bom successo, dando á luz uma creança do sexo feminino, a sr.ª D. Idalina Duarte de Pinho e Reis, esposa do sr. Theophilo dos Reis e presada filha do nosso amigo, sr. Abel de Pinho.

Parabens e felicidades.

Mala-do-sul

Lisboa, 4.

Falla-se muito na nomeação de pares novos para as 4 vagas existentes. Apontam-se nomes, relembram-se serviços, fazem-se até imposições, mas os mais cotados são até agora os srs. general Montenegro, Simões Ferreira, dr. Fialho Gomes, D. Miguel Pereira Coutinho, e condes de Valflôr e de Silves.

Foram postas a concurso as igrejas de Alquerubim, diocese do Porto; Landal, diocese de Lisboa; Cerejo (Guarda); e S. Gregorio de Fanadia (Lisboa).

Diz se que o snr. visconde de Pindella, nosso ministro em Berlim, vem a Lisboa conferenciar com o snr. ministro dos estrangeiros sobre assumptos relativos ás relações de Portugal com a Allemanha.

Reuniu o conselho de tarifas, approvando, entre outros, os processos de annullação da tarifa de pequena velocidade da «Companhia-real», combinada com a de Madrid, Caceres e Portugal, para transporte de vinhos; e o projecto da tarifa especial de pequena velocidade da «Companhia do caminho de ferro do Porto á Povoa e Famalicão», para o transporte de materias explosivas.

Foi nomeado o sr. Ponte e Sousa, professor de pharmacia na escola de Lisboa, para estudar no estrangeiro, em commissão gratuita, a installação e funccionamento de laboratorios chimicos pharmaceuticos.

Consta que foi novamente tolerado o jogo nos casinos das praias.

Proseguem os estudos relativos ao projecto de ornamentação com azulejos artisticos do vestibulo da nova estação central do Porto.

Foi auctorisada a importação de um milhão de kilos de trigo no Funchal por conta da que vier a ser auctorisada para a Madeira.

J.

Brado contra brado

XII

Já mesmo depois de D. Raymundo haver deixado Portugal com designios nada patrioticos, referindo-se a elle dizia ainda a rainha regente D. Luiza de Gusmão, em carta de 20 de novembro de 1659, dirigida a D. João da Costa, conde de Soure, nosso embaixador em Paris:

«Muito presente vos é a grande estimação, que sempre fiz do duque de Aveiro e da sua casa, emitando n'isto a el-rei, meu senhor e pae, que Deus tem, que todo o tempo do seu governo tratou ao duque e suas cousas com particular affeição.»

...que desejando e procurando eu muito todos os acertos no governo de meus reinos, querendo que o duque tivesse n'elles muita parte, o fiz do meu conselho de Estado... Encommendei-lhe o governo das minhas armas na mais importante provincia, e na mais apertada occasião...»

Traidor á patria e em circumstancias muito mais graves e condemnaveis, foi o conde de Barcellos, D. João Affonso Telles, morto em Aljubarrota combatendo nas hostes castelhanas e nem por isso o titulo de conde de Barcellos deixa de estar, como está, encorporado no de principe real e duque de Bragança, pertença de herdeiro da corôa de Portugal.

Informação local

Folhinha aveirense.—*Dia 5*—Sáe el-rei, o sr. D. Carlos, do Bussaco para Cintra, tendo uma calorosa manifestação de sympathia na estação de Oliveira-do-bairro.

Chega a Aveiro para iniciar os trabalhos de syndicancia á «Escola-districtal» o illustre lente da Universidade, sr. dr. Avelino Calisto.

Dia 6—Recrudesce o calor. O mar produz sardinha em quantidade.

Dia 7—Passa em frente e á vista da nossa costa, á noite, um grande barco illuminado á venesiana.

Dia 8—A Gafanha manda a exame do 2.º grau nada menos de 6 rapazes, 2 dos quaes obteem distincção.

Fornecimentos.—Abordámos o assumpto dos fornecimentos municipaes, e, já agora, vamos até ao fim a ver se aquillo entra nos eixos da legalidade.

Sabe-se que o fornecedor de ferragens, tintas, madeiras, gessos, cimentos, etc., etc., é um vereador local, e o facto é não só condemnado pela mora idade mas ainda absolutamente prohibido pela lei. Ora desde que se pretende argumentar com ella para levar a cabo pequenas e odiosas retaliações pessoaes, é bom que o exemplo venha de cima, e que os gerentes sejam os primeiros a observar os codigos.

O facto de um vereador fornecer ferragens, ou pannos e bichoiros, constitue uma infracção, como outras sugeita a penalidades. E é para esse caso que, antes de entrar na apreciação d'outros, chamamos a attenção de toda a vereação, em cujo seio ha homens de caracter a quem decerto repugnará tal systema de administração.

Gramophone.—Esteve em exposição, no hotel *Cysne*, um magnifico gramophone, que todas as noites chamava ao local numerosissimo concurso de ouvintes.

O maravilhoso invento de Edisson foi collocado a uma janella, e a trombeta porque nos transmitte os sons fazia-os ouvir a consideravel distancia.

Mercados.—Os d'esta semana, realisados com regular concorrencia de productores e compradores: em 1, o de Espinho; em 2, o do Beco; em 3, o de Eixo; em 4, o de Canedo, na Feira. Hoje não houve nenhum, e ámanhã tem logar o da Allumielra, em Azemeis.

O rendimento dos mercados «Manuel Firmino» e do «Peixe» no mez de julho ultimo foi de 220:840 reis, sendo de 193$000 reis o 1.º e de 27$840 reis o 2.º.

Francez e inglez.—Annuncia aberta a matricula para ensino theorico e pratico d'estas 2 linguas, o antigo professor, sr. H. Brunswick, que se encontra actualmente em Aveiro.

Da sua competencia fallam uma longa pratica que tem no ensino, e honrosos documentos que possue. Vid o annuncio na secção respectiva.

Na ria. — Ante-hontem de manhã pendurou-se do Caes, em frente ao Rocio, para apanhar um pouco de junco que ia levado na corrente, um rapaz da Quinta do Picado, dos do rancho que, á falta de um carro de lixos, se empregam na limpeza gratuita das ruas da cidade.

Mal amparado, cahia logo de pois, e seria victima da imprudencia se lhe não acode o sr. Abel Costa, que se atirou á agua e lhe salvou a vida com risco da sua.

A agua alli anda alta, em maré cheia, e não foi facil ao sr. Costa a empreza a que se arriscou. E'-lhe devida porisso a recompensa.

Policia. — Continuam desguarnecidos ainda de policia varios pontos da cidade, os principaes.

Os guardas civis não se despegam das ruas Direita e do Loureiro, onde se espalhou o terror, que elles guardam. A hydra, que espreitam, parece ter-se, porem, escondido sob os montões de entulho que o «progresso» alli fez, e nem de noite vem á superficie, receiosa tambem dos... estalos de foguetes de batata.

Em torno do districto.—Ao Asylo de infancia desvalida d'Oliveira d'Azemeis foram offerecidas as quantias de 20$000 reis e de 23$235 reis, aquella pela desolada viuva do fallecido dr. Simões dos Reis, em suffragio da alma do extincto, e esta pelo sr. Antonio José Ribeiro Guimarães, d'aquella localidade.

São obras de beneficencia dignas de registo.

Bairro da Apresentação.—Mandou-se-nos dizer que o novo bairro da Apresentação está ha mais de anno sem proseguimento, e assim continuará, porque os meios para as expropriações a fazer escaceiaram.

Mas então não se viu logo de principio que havia a arcar com essa difficuldade?

Pois a eloquencia dos n.os falhou no tão protentoso cerebro do mestre?

Ora vão lá acreditar na sua sciencia e na dos seus orçamentos!

Nós imaginavamos, pelas conclusões a tirar dos rasgados louvores do auctor á propria obra, que aquillo seria uma grande coisa e não illudiriam os calculos.

Penitenciamo-nos agora em presença das suas novas declarações e esperamos resignados pela volta de D. Sebastião para vermos concluido o bairro.

O peior é se, talqualmente ao que vae no bairro, succederá á abertura das ruas e avenetas começadas, á edificação dos grrrandes reservatorios de aguas em projecto, á canalisação das ditas por meio de tubos de ferro galvanisado, para as fontes, ao praia-mar de melhoramentos que se annuncia até á escalada das nuvens, de cujo alto é capaz de despenhal-os o vôo leve d'um pardal.

Que não cáeam sobre nós é quanto temos a desejar, por agora.

Regata.—Fazem-se os ultimos preparativos para a regata que ámanhã deve ter logar no caes das Pyramides, promovida pelo *Club Mario Duarte*.

As tripulações, com trainos seguidos e apurados, preparam-se para disputar com valor os premios e a victoria.

Démos já o programma do certamen; daremos no n.º proximo o resultado d'elle.

A' cidade consta-nos que vem grande n.º de visitantes.

Arthur Prat.—Communicações de Londres annunciam que o pintor Arthur Prat, ha muito residente em Paris, tem em exposição no *atelier* Billancourt um esplendido retrato, a oleo, de Antonio Portugal de Faria, que destina ao proximo *salon*.

Arthur Prat é, se não de direito, pelo menos de facto um aveirense, pois veio do Brazil creança ainda, e aqui cresceu e fez os preparatorios para o curso de bellas artes, que seguiu em Lisboa, onde deu amplo desenvolvimento ás grandes faculdades de artista de que e dotado.

Foi com as soberbas paysagens dos nossos sitios, á luz brilhante do nosso limpido ceu, que elle illuminou a sua creadora phantasia, foi aqui que elle gravou sobre a tella os primrosos traços das suas primeiras e já notaveis producções. A acceitação d'um trabalho seu no *Salon* representa uma distincção concedida ao seu merito, distincção com que nos congratulamos.

Sport. — Foram importados em todo o paiz no 1.º trimestre d'este anno 453 velocipedes. Muitos d'elles vieram para aqui.

Obras publicas.—A direcção das obras publicas de Aveiro solicitou auctorisação para adquirir um relogio para a torre da egreja d'Arcos, e para proceder ás obras da mesma egreja por administração.

A mesma direcção pediu tambem auctorisação para proceder, por administração, á execução dos trabalhos da estrada dos Paços do concilho de Anadia á districtal 73, no sitio das Fontes.

Instrucção.—Foi provido definitivamente na cadeira primaria de Alvarenga, Arouca, o sr. Barnabé Reimão; e auctorisados a permutar os professores de Midões, Anadia, sr. José Jorge, com o de Tabua, sr. Alfredo Cardoso; e o de Anadia com o da Arrifana, Feira, sr. Agostinho Tavares.

Consumo publico. — A cidade consumiu no mez de julho ultimo 27:875 kilos de carnes, produzidos pelo abatimento de 233 rezes, sendo 197 bois e vaccas com o peso de 26:907 kilos; 18 vitellas com o de 793; e 18 carneiros com o de 175.

Créme Simon

O mais antigo e reputado dos cremes, para a cutis, é o **Créme Simon.** Exigil-o em casa dos vendedores, e recusar as emitações ou corantfacções.

O anno agricola

Choveu copiosamente, e quando menos se esperava: após um dia lindo, quente e creador.

Não produziu estragos, felizmente, a agua cahida, antes lavou as ramagens e beneficiou os campos de pão mais atrasados.

Informações de varios pontos:

De *Agueda*—O vinho vende-se agora a 600 e 700 reis os 20 litros E' provavel que não suba mais de preço.

De *Braga*—Por estes sitios os vinhedos foram muito prejudicados pelo mildio e pelo oidio, que ultimamente se téem desenvolvido, atacando os cachos, as varas e as folhas.

De *Valpassos*—As vinhas não trazem grande producção. Houve bastante desavinho.

O preço do vinho velho regula por 4$000 reis o hectolitro.

De *Vizeu*—Por causa do calor estão os vinhedos todos queimados, esperando-se, por isso, uma reduzidissima colheita.

Serviço de assignaturas

Vamos proceder á cobrança das assignaturas em divida. E' superfluo accrescentar que á amabilidade dos nossos estimaveis subscriptores esperamos dever a graça de satisfazêl-as á data da apresentação do aviso do correio, e que a sua demora nos causa embaraços que bem podem todos evitar-nos.

Vão alguns pela 2.ª vez porque não poderam ser pagos da primeira, por motivos que sabemos respeitar, e, aos cavalheiros a quem os dirigimos somos forçados a repetir que maior demora ou nova expedição nos acarreta despezas avultadas, que bem fazemos por lhes não merecer.

Certos de que todos nos attenderão, desde já deixamos aqui firmados os protestos da nossa gratidao.

Mala-da-provincia

Dos nossos correspondentes

Braga, 3.

Hontem, cerca das 8 da tarde quando desembocava de uma viella para o largo da Senhora-a-Branca, o conselheiro Silva Ramos, decano da faculdade de theologia da Universidade, foi assaltado por tres malandrins, que lhe roubaram violentamente o relogio e a corrente de ouro.

Apontaram-lhe um punhal, declarando matal-o se gritasse, e em seguida revistaram-lhe os bolsos, não encontrando dinheiro.

A policia procura os meliantes e ha fundadas esperanças de agarral-os.

Choveu por cá com abundancia.

Cacia, 4.

A commissão dos festejos ao S. Bartholomeu de Sarrazolla, trabalha activamente para que n'este anno sejam em tudo superiores aos que nos annos transactos aqui se realisaram.

O programma está quasi concluido e será dentro em breves dias publicado no «Campeão» e em outros jornaes.

Fornecem o fogo 4 distinctos pirotechnicos, sendo 2 do nosso districto, 1 de Braga, e o afamado pyrotechnico de Vianna, que ultimamente forneceu fogo para as festas de Santa Joanna, d'essa cidade, e Santo Antonio, d'Estarreja.

A briosa commissão não se tem poupado a trabalhos e sacrificios para que tudo seja superior ao já visto pelos nossos sitios.

Temos tambem um habil pyrotechnico do districto, que promette apresentar fogo egual ou superior ao de Vianna.

Retirou já para Caminha, devendo regressar em outubro á sua comarca de Cantanhede, o dilecto filho de Cacia, sr. dr. Manuel Nunes da Silva, que aqui teve uma despedida affectuosa por parte de grande n.º d'amigos

Partiram para as thermas de S. Jorge, o sr. José Rodrigues Parlinha e esposa; para o Pharol, o sr. Henrique Costa e esposa; para Espinho o sr. Antonio Maria Ferreira, esposa e filininhas; e para Luzo, o sr. Ventura Nunes da Silva.

Regressaram de Apulia (Espozende) o sr. Florindo Nunes Freire, e D. Benilde Freire Nunes Quaresma, distincta professora official, que acaba de permutar com a de Cacia, a sr.ª D. Maria Godinho Taborda.

Regressou hontem de Lisboa o sr. Manuel Rodrigues da Bella com sua familia.

Carregal-do-sal, 3.

Envolveram-se ha dias em desordem Antonio Justino Ramos e outros, ficando aquelle bastante ferido tendo de ser pensado n'uma das pharmacias d'esta villa. Causa da desordem, uma partilha de aguas n'uma propriedade.

N'uma das ultimas noutes ouviram se ao longe gritos de soccorro e muitas pessoas se dirigiam ao local, onde se passava isto:

Um louco que fora enclauzurado na prisão onde o carcereiro lhe amarrou os braços para o lado das costas com uma grossa corda, tinha uns vergões taes, que é impossivel poder o desgraçado supportar as dôres.

Grita, que tem fome e está em completa nudez.

Continua a fazer um calor insoffrivel, de dia e de noite O sol tem ardencias terriveis e não ha sitio algum onde se esteja ao fresco.

O. d'Azemeis, 4.

Um punhado de noticias:

Uma mulher do Pinheiro da Bemposta, travou-se de razões com um visinho. Questões de aguas, que cada um dos 2 defendia. Eis se não quando, a mulhersinha, que não é boa d'assoar, ergueu a enchada que trazia e deixou-a cahir sobre a cabeça do visinho, que lhe fugiu a tempo de só ficar com uma sobrancelha em misero estado.

Foi dada participação crime contra Manuel Jorge Canono, casado, chapelleiro, de S. João-da-madeira, por ter espancado o menor Domingos Gomes d'Oliveira, filho de Ermelinda Rosa de Jesus, das Corgas, da mesma freguezia. Bom é que apanhe tambem.

Tomou ha dias ordens de presbytero devendo celebrar no proximo domingo a sua primeira missa em Roge, Cambra, o rev. Adelino Correia do Amaral, a quem d'aqui felicito.

Domingo ultimo e em Villar, d'esta freguezia, cahiu, batendo com a cabeça n'uma pedra e fazendo 2 ferimentos grandes, que tiveram de ser cosidos a pontos naturaes, um rapazinho, filho de José Dias de Carvalho.

Prestaram-lhe os primeiros soccorros o sr. João Lourenço da Silva e sua esposa.

Mala-do-norte

PORTO, 4—8—1905.

O dia de hoje amanheceu de má cara, e uma chuva miuda, impertinente vem desde hontem enlameando as ruas, que a vassoura municipal se encarregará de limpar.

Augmenta dia a dia o enthusiasmo pela grande corrida de touros promovida pela «Associação dos bombeiros voluntarios», d'esta cidade, em beneficio do «Asylo do Terço». Conta com os melhores res elementos

A policia judiciaria da 1.ª secção, ainda não descobriu o auctor do roubo d'uma carteira com grande quantia, roubo de que foi victima o sr. Alberto Ferreira de Mello, na occasião em que fez uma pequena viag m no electrico.

Quando será que este melro dos electricos possa ser agarrado?

Realisa-se no proximo dia 6 do corrente, no «Club de caçadores do Porto» um torneio em honra da nossa cidade, no qual serão disputados valiosos premios. A direcção não se tem poupado a trabalhos afim de que todos os elementos que se congregam possam dar todo o luzimento a esta festa.

S. m. el-rei será representado pelo sr. general da divisão, Luciano Pego d'Almeida Cibrão.

Desde ha dias que se encontra n'esta cidade, em commissão de serviço, o sr. conselheiro Augusto José da Cunha, director da «Casa da moeda».

Partiu no rapido para a Allemanha o sr. Luciano Pereira da Silva Silva, antigo deputado da nação.

Regressou de Braga o sr. dr. Eduardo Pimenta, illustre lente da «Escola de pharmacia» do Porto.

Tambem regressou d'alli o sr. Pedro d'Araujo, acompanhado de seus tios os srs. drs. Julio de Araujo e José Maria Olimpio.

Partiu para ahi e d'ahi seguirá para a Figueira da Foz, Mademoiselle Mane de Claverie.

Partiu para Salvaterra de Magos, afim de ahi procurar melhoras para sua saude, o nosso presado collega da redacção do *Primeiro de-janeiro*, sr. Raymundo Martins.

Boa viagem e muitas melhoras.

S. R. S.

Mattosinhos, Leça, 31.

Mattosinhos é, como todos sabem, uma linda villa portugueza, d'uma branda paisagem que convida os animos mais bellicosos á paz doce do devaneio e ao calmo remance da tranquilidade. Linda praia que é a de Mattosinhos com o espelho do grande Oceano correndo preguiçoso em doirado leito d'areia, que de longe, formando ondas de um meio azul formoso, corre a espreguiçar-se na praia!

Cria raizes a ideia que teve a directora do «Collegio de S. José», n'esta villa, de dar grande desenvolvimento a este já conceituado collegio de meninas. Entre outros grandes melhoramentos, inaugurará o ensino de linguas diversas.

Animados pelo culto da nossa terra applaudimos com enthusiasmo a lembrança.

Realisa-se no proximo dia 12 do corrente, no theatro *Constantino Nery* a primeira representação da peça «Pedido de casamento» de que é auctor o distincto escriptor, sr. Eduardo Augusto Costa Junior.

Está para breve o casamento do sr. José Rodrigues de Sousa, filho d'um artista muito distincto; possue bastante illustração e intelligencia como prova no desempenho dos seus serviços.

A noiva, a sr.ª D. Laurinda Maria Martins de Sousa Lourinha, é d'uma das mais distinctas familias de Mattosinhos. Allia a uma rara formusura a uma educação muito esmerada e ás mais primorosas qualidades de caracter.

Que sejam muito felizes.

Encontram-se aqui actualmente, alem de muitas outras pessôas, as seguintes: D. Leonor d'Araujo Bastos, commendador João Moreira Pimenta da Fonseca, o e nosso amigo, sr. Adelino João de Souza Felgueiras.

No torneio que o «Club dos caçadores do Porto» promove no dia 6, tomarão parte socios do «Real club dos caçadores de Leça».

E. Ariz

O "Campeão,, litterario & scientifico

DUAS MULHERES

(Ao eximio recitador Alfredo de Sá Morgado)

Uma era a mulher vaidosa e tentadora
Como o costumam ser mulheres de Sevilha;
Tinha a graça atrahente, a graça seductora,
Presa constantemente ás prégas da mantilha.

Por ella tinham já mil loucos sonhadores
Lançado a vida ardente á negra sepultura.
Era a deusa fatal dos mórbidos amores,
A ingrata peccadora, a vénus da loucura.

Cantavam só por ella os languidos poetas
Umas quadras d'amor ao som da guitarrilha;
Mas o seu coração, da côr das violetas,
Nem só uma vez tremeu debaixo da mantilha!

Junto da sua porta, á luz da madrugada,
Banhados pelo orvalho das manhãs d'abril,
Velavam corações, erguendo á sua amada
Mil saudações d'amor n'uma canção gentil.

Que loucos rouxinoes d'amor enebriados!
Que loucas tentações de lubricos amores!
Iam deitar-se só, os castos namorados,
Já quando a luz do sol vinha beijar as flôres.

E ella, a mulher silente, o coração de gelo,
A senil tentadora, a bohemia das paixões,
Nem um sorriso só, nem um sequer disvelo,
Lançava da janella áquelles corações!

Um dia viu n'um baile, á luz das serpentinas,
Um mancebo gentil, e então seu coração
Sentiu as vibrações agudas, crystalinas,
Os preludios fataes d'uma fatal paixão.

E' que aquelle homem só, em toda aquella gente,
Era o que nem olhava a deusa do peccado,
E então no seu orgulho aquella impertinente
Sentiu d'amor profundo o peito lacerado.

* * *

A outra era a mulher de coração ardente!
Ninho de luz e amor, e sonho d'esperanças;
Que amára á portugueza, e amava castamente,
Como sabem amar as pallidas creanças.

Tinha no seio casto o alvor da madrugada,
E era o seu coração da côr das açucenas;
A alma semelhante á lua immaculada,
E suave e gentil como as manhãs serenas.

Ella tinha no olhar uma expressão de dôr,
Melancholica como á tarde o velho mar,
Qual seio virginal d'uma modesta flôr,
Como estrella de luz ao longe a scintillar;

E na luz d'esse olhar, tão vasto e tão perfeito,
Havia um não sei quê d'essa melancholia
Que a lua ás vezes tem no brilho já desfeito,
Quando vem despontando ao longe a luz do dia.

E essa creança ideal, rosa do mez d'abril,
D'olhos da côr da noite e niveo coração,
Amava castamente o mancebo gentil
Por quem sentira a outra essa fatal paixão.

Passado tempo á luz de claras esperanças,
Essas almas que Deus fundira n'um abraço,
Tornaram se uma só, quaes duas allianças,
Dois astros a luzir pela amplidão do espaço.

* * *

No entanto a outra andava a ruminar vinganças.
Já farta de soffrer essa fatal paixão;
E, para não mais ver as mortas esperanças,
Escondêra um punhal junto do coração:

BIBLIOTHECA DO "CAMPEÃO DAS PROVINCIAS,,

(15) **Balzac**

A MENINA DOS OLHOS DE OURO

Traducção de José Beirão

I

A EUGENIO DELACROIX, pintor

Reparei, então, na verdadeira *dueña* hespanhola que a guarda, uma hyena vestida de mulher por um ciumento, um demonio bem pago para guardar aquella suave creatura... Oh! então, fiquei mais do que apaixonado, fiquei cheio de curiosidade. No sabbado não appareceu ninguem. E hoje, aqui estou á espera d'essa mulher de quem sou a chimera, e desejando estar no logar do monstro do fresco.

— Ahi vem ella, disse Paulo; todos se voltam para a vêr...

A desconhecida córou, os olhos brilharam-lhe quando avistou Henrique; ella fechou os olhos e passou.

Tu dizes que ella repara em ti? exclamou Paulo de Manerville, rindo.

A *dueña* olhou, fixamente e com attenção, para os dois rapazes.

Quando a desconhecida e Henrique tornaram a encontrar-se, ella passou rente d'elle e apertou-lhe a mão. Depois olhou para traz apaixonadamente; mas a *dueña* arrastava-a, a passos rapidos, para a rua Castiglione. Os dois amigos seguiram a rapariga admirando a torsão magnifica d'aquelle pescoço, que se juntava á cabeça por uma combinação de linhas vigorosas, e de onde se soltavam, com força, alguns rolos de cabellos curtos. A menina dos olhos de ouro tinha pés pequenos, finos, arqueados, d'esses que offerecem tantos attractivos ás imaginações ardentes. Por isso ia elegantemente calçada e levava um vestido curto. Durante o trajecto voltou-se de vez em quando para vêr Henrique, e mostrou seguir a custo a velha de quem parecia ser, ao mesmo tempo, senhora e escrava; podia fazel-a espancar mas não podia mandal-a embora.

Tudo isso se via. Os dois amigos chegaram á grade. Dois creados de libré desdobraram o estribo de um *coupé* de bom gosto, carregado de brazões A menina dos olhos de ouro subiu para alli em primeiro logar, poz-se do lado em que devia ser vista quando a carruagem voltasse, poz a mão sobre a porta e agitou o lenço, apesar da aia, zombando da phrase: *o que se* irá dizer, empregada pelos curiosos, e dizendo a Henrique, publicamente e por meio do lenço:

— Siga-me.

— Já viste alguem agitar melhor o lenço? disse Henrique a Paulo de Manerville.

Depois, vendo um *fiacre*, o qual, em seguida a ter trazido alguem, se preparava para se ir embora, fez ao cocheiro signal para que ficasse.

— Siga esse *coupé*, veja em que rua e ao pé de que casa elle pára, e terá dez francos.—Adeus, Paulo.

O fiacre seguiu o *coupé* Este entrou na rua de S. Lazaro, e parou junto de um dos mais bellos palacios d'esse bairro.

De Marsay não era nenhum doutor. Qualquer outro rapaz teria obedecido ao desejo de tomar immediatamente algumas informações de uma mulher que realisava tão bem as idéas as mais luminosas, dispersas ácerca das mulheres pela poesia oriental; mas, habil de mais para comprometter assim o futuro de uma boa fortuna, tinha dito ao seu fiacre que continuasse pela rua de S. Lazaro e que o levasse de novo ao seu hotel.

No dia seguinte, o seu primeiro creado de quarto, chamado Lourenço, um rapaz esperto como um typo da antiga comedia, esperou nas immediações da casa habitada pela desconhecida, á hora a que se distribuem as cartas Afim de poder espiar á sua vontade e andar á roda do hotel, tinha, segundo o costume dos agentes de policia que se querem disfarçar, comprado o trajo de auvernhez, procurando arranjar uma physionomia parecida com a d'elles. Quando o carteiro, que n'essa manhã fazia o serviço na rua de S. Lazaro, passou por ao pé d'elle, Lourenço fingiu que lhe custava lembrar-se o nome de uma pessôa a quem devia entregar um embrulho, e consultou o carteiro. Enganado primeiro pelas primeiras apparencias, esse personagem tão pittoresco no meio da civilisação parisiense, ensinou-lhe que o hotel onde morava a *menina dos olhos de ouro* pertencia a D. Hilos, marquez de Sanreal e grande de Hespanha. Como era natural, o americano não tinha negocios com o marquez.

(*Continua*).

MODAS E CONFECÇÕES

LEMOS & C.ª L.DA

92, RUA DOS CLERIGOS, 96=(Telephone, 219)—PORTO

Esta casa tem sempre as ultimas novidades para as duas estações do anno, colhidas pessoalmente em Pariz, Lyão, Londres e Berlim, por um dos socios

Cortes para vestidos

grande novidade em lã e lã e seda.

Alta fantazia em **Tecidos de seda** para vestidos e bluzas.

Tecidos de lã completamente novos para vestidos de praia e campos.

Lindissima collecção de **cortes para bluza** em gaze e seda bordados, o que ha de mais alta novidade.

Tecidos d'algodão

completo sortido para vestidos e bluzas em crepon, ptamine, zephir, piqué, fustão, cambraia, baptiste, clumetis, etc., etc.

Completo sortido em **alpacas** para vestidos e mais

Confecções, modelos completamente novos.

Grande sortido de **sombrinhas** em cor e preto.

Cotins inglezes, desenhos novos para fatos de creança.

Deques, cintos, luvas, comisolas, cache-corsets, espartilhos, laços, fichus, veus, lenços de linho, cambraia e renda, meis d'algodão fio d'Escossia e seda, bordadas e meias a jour, piugas, etc., etc.

Preços de réclame

Glacés em todas as cores a 950 reis o metro.

Seda pougee c/0,m60 de largura em todas as cores, a 500 reis o metro.

Perfumarias

de Houbigant, Lubim, Roger & Gallet Pnaud, Legrand, Rocca, Delettrez, Piver, Gellé Freres, Crown, e Wolff.

EXCLUSIVO

Sabonete Lavande, a 100 reis.
Sabonete Japonez a 240 reis.
Agua dentifrica, frasco 300reis.
Poudre dentifrico, caixa 200 reis.
Rhum & Quinquine, frasco 300 reis.
Poudre de Riz, Special, caixa 400 reis.
Poudre de Riz, Violette, caixa 500 reis.

Depositarios da manteiga nacional extra fina

fabrico do Ex.mo Sr. João Diogo Crabral Povolide, Vizeu.

Pão de Glutem

Unico para diabeticos.

Chá especial, verde e preto.
Champagne, de Joseph Perrier Châlons s/marne

Preços

Ay moussuxe, garrafa 1$600
Bouzy supérieur, garrafa 2$200.
Bouzy cabinet, garrafa 2$500
por duzia 10 0/0 de desconto

Enviam-se amostras para a provincia, francas de porte

Uma tarde a mulher vaidosa, tentadôra,
Como o costumam ser mulheres de Sevilha,
Cravou no coração a arma vingadôra,
Salpicando com sangue as prégas da mantilha...

* * *

Vinha surgindo ao longe a clara luz do dia.
N'uma egreja qualquer repenicavam sinos;
Signal de que dois jovens, cheios d'alegria,
Iam para o futuro unir os seus destinos.

E enquanto pela egreja entrava o par ditoso,
E a noiva, lyrio branco, ajoelhava no altar,
Chegava ao cemiterio escuro e tenebroso
Um corpo para entrar na leiva tumular!

* * *

D'essa tragedia assim, tão casta... e tão funerea!
Restava n'essa noite, aberta em mil desejos,
Um cadaver a mais na valla da miseria...
.....
Dois corações a arder em amorosos beijos!

Aveiro, agosto de 1905.

Albino Mendes

O SOL, O TEMPO E A SAUDE

O calor que caiu durante a ultima semana não só em Portugal, mas em toda a Europa e America septentrional, foi extraordinario. Em Paris, Berlim, Londres e em Nova-York registraram-se numerosos accidentes devidos á excessiva temperatura. Os habitantes das referidas cidades parecem aterrados. Além d'isto em Londres e, principalmente, em Nova-York desenvolveu-se uma verdadeira epidemia de suicidios, de assassinos e de desordens, que chegou a despertar a attenção dos tribunaes de criminalistas e de medicos.

Affirmam os ultimos que, effectivamente, o calor excessivo e certas condições de electricidade na atmosphera e sua influencia na terra, que coincidem com o excesso de calor, exercem uma influencia incontestavel, se bem que ainda pouco conhecida, sobre os seres vivos e, mais especialmente, sobre o complexo organismo humano.

As temperaturas altas e prolongadas produzem em algumas pessoas melancolia e depressão do espirito; d'ahi a predisposição para o suicidio. N'outras, pelo contrario, exacerba a irritabilidade, a excitação, e lança-as á violencia, determinando escandalos, provocações e assassinos.

O calor excessivo é tambem responsavel de muitas mortes repentinas, de aggravamento de doenças, finalmente de muitas alterações organicas. Mas é tambem certo que aos effeitos de calor se devem accrescentar os de outras condições atmosphericas. E a prova é que muitas vezes temperaturas altas não produzem tanta influencia no organismo humano, como outras mais baixas. Pessoas que teem vivido nos paizes tropicaes confessam que não sentiram os effeitos de calor, n'esses paizes, tanto como em certos dias de verão na zona temperada, apesar do thermometro marcar quatro ou cinco graus menos n'esta ultima do que estavam costumadas a observar nas regiões equatoreaes.

Mas a que é devido esse calor excessivo, que se nota nos ultimos dias em todo o hemispherio septentrional, provocando violentas tempestades na atmosphera e tantos damnos á humanidade?

Tem alguma relação com a extraordinaria actividade que se nota no sol?

E' certo que estamos a atravessar um periodo em que as convulsões que se apreciam na superficis do sol são, na verdade, gigantescas. Revelam-se pela enorme extensão de manchas, que appareceram este anno no disco solar. Ha seis dias appareceu uma que é, certamente, a maior de todas até hoje observadas.

E' possivel que os estudos que se fizerem durante o proximo eclipse permittam o conhecimento e determinação das influencias de toda a especie que o astro rei exerce sobre o nosso globo e sobre quanto n'elle nasce e vive

Informação estrangeira

Jornaes francezes — A imprensa parisiense tinha em 31 de dezembro de 1904 3:442 jornaes; dois annos antes, em 31 de dezembro de 1902, a estatistica indicava 2:865 folhas. Isto significa que em 2 annos houve um augmento de 577 jornaes. Os que teem caracter politico mais ou menos definido são em numero de 226, sendo: republicanos moderados, 120; radicaes, 16; socialistas, 19; anarchistas, 4; nacionalistas antisemistas, 4; independentes liberaes, 19; conservadores liberaes, 10; monarchicos, 7; bonapartistas, 7; catholicos, 11. Quanto á publicação ha, entre elles, 81 diarios, 4 bi-hebdomadarios, 82 semanaes, 11 quinzenaes, 5 mensaes e 53 irregulares.

Nos departamentos da França são publicados, segundo a estatistica de 21 de dezembro de 1904, 4:532 jornaes, tendo sido de 3:699 o n.º das folhas publicadas em 1902.

Descoberta astronomica.—A atmosphera, atravez a qual vemos os corpos celestes, é arqueada como um vidro de relogio, d'onde resulta que raro vemos os astros na direcção em que se encontram, mas sempre um pouco para o lado, impedindo taes differenças verificar as leis que regem os seus movimentos, o que causa ha muito o desespero dos astronomos. Um grande acontecimento scientifico é, portanto, a descoberta de um methodo que termina com tal inconveniente.

Ora, Mauricio Loewy acaba de annunciar á «Academia das sciencias de Paris» a descoberta de tal methodo, que é tão simples que admira não se pensasse n'elle ha muito tempo. Escolhendo 2 estrellas bastante proximas para que possam ser vistas no campo da mesma luneta astronomica, mede-se exactamente o angulo que as separa, servindo-se o astronomo de 2 espelhos planos que maneja como se fossem as 2 pernas de um compasso de precisão. Este angulo é, realmente, sempre o mesmo, pois as 2 estrellas obedecem parallelamente ao movimento apparente da esphera celeste. As differenças que Mr. Loewy certifica são só devidas ás deformações produzidas pela atmosphera. Graças a este processo, podem estudar-se os effeitos da curvatura da atmosphera em todas as regiões do firmamento. As 2 estrellas, que se pódem escolher arbitrariamente, são os extremos de uma base fixa que passeia pelo ceu e de que o astronomo segue os movimentos.

Penteados.—Andam contentissimos os cabelleireiros allemães. A princeza Cecilia, possuidora de uma grande e formosa cabelleira, usa agora um penteado originalissimo, para o qual se presta, é claro, a excepcional abundancia com que a natureza a doteu.

As damas da côrte vêem-se seriamente atrapalhadas para emitar a joven princeza; de modo que, não tendo cabelleira farta, o que succede á maioria d'ellas é verem-se forçadas a usar madeixas postiças, para conseguirem apresentar um penteado parecido com o da princeza. D'ahi a indispensavel intervenção dos cabelleireiros, que não teem agora mãos a medir nem madeixas a mais para ornamento das lindas cabeças confiadas á sua sciencia.

O peior é que n'um dos ultimos jantares da côrte, uma gentil dama viu com horror de subito a boiar no prato da sopa um dos seus mais frisados e graciosos *bandós!*

Cautella e ganchos, minhas senhoras!

Estragos.—A variola, que invadiu de chofré o Rio-grande-do-sul, tem alli feito estragos collossaes.

Um nosso patricio e assignante, alli residente e com armazem de sêccos e molhados, uma das primeiras casas d'aquella cidade, o sr. Antonio Ferreira Vieira, dá nos conta, em longa carta que nos escreve, das numerosas victimas que a terrivel epidemia alli tem feito, e envia-nos alguns exemplares dos jornaes melhor informados, por onde se nota que a invasão tem tomado um aspecto verdadeiramente excepcional, chegando a matar 10 e 12 pessôas por dia, em media bem calculada.

E' uma calamidade que cahiu sobre o Rio como ha muito alli não ia outra. Deus se amerceie d'aquella laboriosa população, que corre grave risco de ficar reduzida a um pequeno n.º.

Seguro novo.—As mãos do grande pianista Paderewski estão seguras pela quantia de 10:000 lb. (reis 150:000$000), de modo que se qualquer d'ellas, por accidente ou desastre, o privar de tocar piano no futuro ou fazer com que elle deixe de ser o grande executante que é, terá o direito áquella quantia.

Um obstaculo gigante.—Notara-se, em New-York, de ha tempos a esta parte, as constantes interrupções que soffria, n'esse porto, a transmissão dos despachos por meio da telegraphia sem fio. Se se ligar credito ás affirmações produzidas pelos respectivos peritos, a culpada de tudo isso seria a famosa e monumental estatua do esculptor francez Bartholdi: *A Liberdade illuminando o mundo.* Tão formidavel e admirada obra seria, pois, um obstaculo gigantesco á liberdade das communicações telegraphicas sem fio, isto é, interceptaria os *marconigrammas* ou, melhor ainda, as ondas perzianas que as transportam. Está, pois, em eminente risco de destruição a grande estatua, offerecida ao Novo-mundo pela republica franceza.

Ora digam lá que os demolidores das Carmelitas não teem quem lhes siga o civilisador exemplo até... no outro mundo!

Pescarias

O mar, que é agora ruim, só tem produzido pequenas quantidades de sardinha e carapau miudos, trazendo á mistura pequenos peixes de varias especies.

A ria é que nada dá, nem isso admira pela limpidez que as aguas trazem.

✕ As marinhas, que estavam salgando bem, atrasaram-se um pouco com as chuvas de hontem e ante-hontem. Proseguem, porem, os trabalhos do fabrico, podendo contar-se com rasoavel colheita.

O "Campeão,, nos campos

A CHUVA E OS FRUCTOS ASSUCARADOS

N'uma revista agricola estrangeira deparamos com um artigo curioso e interessante ácerca da chuva e dos fructos assucarados, que nos explica alguns phenomenos, na maioria olhados com indifferença

Começa o artigo por dizer que é sempre com o maior desdem que o publico acolhe os descobrimentos, cujas consequencias praticas não lhe são immediatameute assignaladas ou não lhe ferem sobretudo a imaginação. Esse publico chega até a perguntar para que serve que os sabios estejam a perder tempo com problemas, que só raros iniciados podem comprehender, ignorando d'este modo que a maravilhosa transformação industrial do seculo passado, tão justamente denominado revolução economica, teve a sua origem nas theorias, problemas e experiencias, ao principio consideradas como causas boas unicamente para provocar as reflexões dos philosophos ou para satisfazer a curiosidade dos physicos e chimicos.

Depois d'estas considerações o auctor do artigo menciona um exemplo curiosissimo da repercussão que póde ter no dominio da pratica uma lei de physica mathematica, devida ao sabio hollandez Vant' Hoff.

«Ha annos, accrescenta, este physico demonstrou por meio de certas considerações que, quando os corpos são dissolvidos na agua, a sua solução tende a diluir-se, isto é a absorver agua até que o volume da diluição seja o que occuparia a substancia dissolvida, quando reduzida a vapor.

Esta lei, denominada lei das pressões osmoticas, parece abstracta; comtudo, vamos reduizr d'ell facilmente, a theoria da conserva das cerejas em aguardente.

Metta-se uma porção de assucar em uma saquita de linho fino e mergulhe-se tudo em um copo de agua; nenhuma novidade vou apresentar, ao dizer que o assucar se dissolverá na agua e sahirá da saquita, fazendo simplesmente um copo de agua assucarada.

Façamos agora a mesma experiencia mettendo o assucar não em uma sacca de linho, mas em um bocado de bexiga de porco, cuidadosamente atada. As cousas passam-se de um modo muito differente. A agua penetra no bexiga dilatando-a e dissolvendo ao mesmo tempo o assucar, sem que este ou a sua solução passe para fora. A agua do copo permanecerá agua pura, pois a membrana da bexiga do porço possue a curiosa propriedade de deixar passar a agua, mas não o assucar. E' o que se chama uma membrana semi-permeavel.

Podemos, portanto, applicar a lei de Vant' Hoff: a solução assucarada contida na bexiga absorverá agua e tanta que a bexiga não tardará a rebentar.»

(*Prosegue*).

Noticias religiosas

No historico templo de Jesus festejou-se hontem S. Domingos de Gusmão, o instituidor da Ordem-dominicana.

Esta festividade foi precedida das respectivas novenas e feita com muita modestia, distanciando-se immenso da que em egual dia de outros tempos alli se fazia quando da existencia da ordem religiosa a que pertencia o convento de Jesus.

✦ Hoje e amanhã teem logar, nas villas de Eixo e Angeja, as festividades annuaes de N. S da Graça e N. S. das Neves. A estas festas, que são sempre feitas com bastante apparato, assiste sempre muita gente, vinda de Lisboa os filhos d'aquella freguezia, por esta occasião, para tomar parte n'ellas e visitam familias e amigos.

✦ As festas celebradas na Mealhada em honra da Senhora Sant'Anna correram com brilhantismo. D'aqui foram muitas pessôas, sendo maior o n.º das que sohiram nas duas tardes para assistirem ás touradas, que estiveram magnificas.

✦ Tambem n'esses dias se realisaram em Canellas, Estarreja, grandes festejos ao Santo Antonio assistindo as phylarmonicas d'aquelle logar ae da Murtosa.

Notas d'algibeira

HORARIO DOS COMBOYOS

AIDAS PARA O PORTO		SAHIDAS PARA LISBOA	
	Man.		*Man.*
Tramways..	3,55	Omnibus..	6,50
Correio....	5,21		
Mixto.....	8,58		
Tramways.	10,15		*Tard.*
	Tard.	Mixto.....	1,53
Tramways..	4,43	»	4,45
Mixto.....	9,18	Expresso..	5,40
Expresso..	9,5	Correio....	10,10

Ha mais 2 tramways, que chegam a Aveiro ás 9,49 da manhã, e 8,54 da tarde.

Cartaz do "CAMPEÃO,,

VINHOS VELHOS ENGARRAFADOS

Procedentes da garrafeira do conde do Valle da Rica

Desde o preço de **500** reis a **22:500** reis a garrafa

Assim como vinho branco (Boal) simples: vendem-se na Papelaria de José Alves dos Reis.

Na rua do Almada, 373
PORTO

FERRO QUEVENNE
Unico Approvado
pela ACADEMIA de MEDICINA de PARIS
CURA: Anemia, Chloroso, Fraqueza, Febres. *Exigir* o Verdadeiro QUEVENNE
Exigir o sello da Uniao dos Fabricantes

CASA

VENDE-SE uma, n'um dos pontos mais centraes da cidade: rua do Tenente Rezende. E' livre do fôro e tambem tem entrada pela rua dos Marnotos. Tem excellente quintal e commodidades para numerosa familia.

N'esta redacção se diz.

Eduardo d'Oliveira Barbosa tem á venda na sua casa de trabalho, á rua Manuel Firmino, por preços modicos, o seguinte:

Mausoleus, campas, bancas de lousa para cosinha, **cantaria de granito e de pedra branca** para obras, assim como louzas em todos os tamanhos para escolas.

Tambem se encarrega da construcção de jazigos e fornece desenhos para os mesmos.

TRINDADE & FILHOS
AVEIRO

TRIUMPH — ALLRIGHT

Bicycletes, motocycletes e automoveis dos melhores fabricantes inglezes e francezes. Accessorios de todas as marcas. Officina para concertos. Esmaltagem e nickelagem. Alugam-se bicycletes.

GLADIATOR — PERLESS

CHALET NA CURIA

Alexandre José de Figueiredo recebe, até ao meio dia de 10 d'agosto proximo, propostas em carta fechada para a construcção d'um chalet na Curía, proximo ás thermas, a 2 kilometros da estação do caminho de ferro de Mogofores.

As condições, encargos, desenhos e medições do referido chalet acham-se patentes todos os dias, até ao dia 10 de agosto, no estabelecimento thermal da Curía, para onde devem ser enviadas as propostas dos interessados, que n'aquelle dia, pelas 2 horas da tarde, alli serão abertas, sendo adjudicada a obra ao proponente que maior vantagem offerecer.

Para mais esclarecimentos, dirigir a Jayme Ignacio dos Santos, rua Tenente Rezende, e João Santhiago, na Direcção das obras publicas de Aveiro, e a Albano Coutinho em Mogofores.

PIANO

VENDE-RE um magnifico piano para sala, em bom estado de conservação, com pouquissimo uso e de excellente construcção. Aqui se diz com quem tractar.

COLLAR

PERDEU-SE um, de pequenas perolas falsas, da avenida Bento de Moura á rua Manuel Firmino. Dão-se alviçaras a quem o tenha encontrado e queira entregal-o aqui

Agua da Curia

ANADIA—MOGOFORES

A unica agua sulphatada calcica analysada no paiz, semelhante **á afamada agua de Contrexeville, nos Vosges (França.)**

INDICAÇÕES PARA USO INTERNO: arthritismo, gotta, lithias e uricalithias biliar, engorgitamentos hepaticos, catarrhos vesicaes, catarrho uterino.

USO EXTERNO: em differentes especies de dermatozes.

A' venda em garrafas de litro e caixas de 40 garrafas.

Preço de cada garrafa 200 reis

Em caixa completa ha um desconto de 20 °/o.

Pharmacia Ribeiro

COSTA-NOVA DO PRADO

RESTAURANTE AVEIRENSE

DAVID Augusto Sarabando participa aos seus freguezes e ao publico em geral, que abre nos principios de agosto um bem surtido restaurante na conhecida casa do sr. Ramisio Sacramento, que está bem situada tendo magnificos aposentos. Fornece jantares para a ria.

Os banhistas que para alli queiram ir já, pódem dirigir-se ao proprietario do restaurante na rua do Caes em Aveiro.

Cura radical da DIABETIS

PELO ESPECIFICO

BALDOU

em cinco mezes

Unico agente em Portugal e colonias, e que dá todos os esclarecimentos.

Manoel Maria Amador

Aveiro—Alquerubim

Padaria Ferreira

AOS ARCOS

AVEIRO

N'ESTE estabelecimento de padaria, especial no seu genero em pão de todas as qualidades, encontra-se á venda:

Café de 1.ª qualidade, a 720 reis cada kilo; dito de 2.ª, a 480; chá, desde 1$600 a 3$600 o kilo; massas alimenticias de 1.ª qualidade, a 140 o kilo; ditas de 2.ª, a 120; vellas marca «Sol», cada pacote, a 180; ditas marca «Navio», a 170; bolachas e biscoitos, pelos preços das fabricas de Lisboa.

Vinhos finos e de meza, por preços modicos.

THEATRO de SHAKSPEARE

HAMLET

Celebre tragedia do maior dramaturgo de todos os tempos, o grande philosopho Willian Shakspeare.

A maior obra do theatro antigo e moderno!

A gloria do actor Brazão!

5 traducções differentes, todas esgotadas!

HAMLET! HAMLET!

1.ª edição popular, com um soberbo retrato do auctor, em papel couchè.

200 reis!

Hoje á venda no

Escriptorio de publicações, de Ferreira dos Santos, rua de Santa Catharina, 231, e nas outras livrarias.

Cada fasc. semanal de 16 Pag. in-4.º gr.

60 - Reis - 60

A obra completa em 20 fasciculos custará apenas—**1$200 reis**

Estão já publicados cinco fasciculos

J. M. LATINO COELHO

O MARQUEZ DE POMBAL

Edição monumental ornada com cerca de 100 gr.

Cada tomo mensal de 8 pag. in-4.º grv.

300 Reis 300

A obra completa em 4 tomos custará apenas - **1$200 reis**

Está já publicado o 1.º tomo

Todos os pedidos devem ser dirigidos á *Empreza da Historia-de-Portugal* (pagamento adiantado), Livraria-moderna, Rua Augusta, 95=Lisboa

EMPREZA CERAMICA

DA

FONTE NOVA

DE

MELLO GUIMARÃES & IRMÃOS

AVEIRO

FABRICA a vapor de telha do systema de Marselha, feita pelos processos mais modernos e aperfeiçoados.

Encontra-se á venda n'esta fabrica grande quantidade de telha franceza e seus accessorios, e bem assim outros artigos para construcções, taes como: azulejos para revestimento de paredes, de variados gostos, vasos para frontarias, siphões, balaustres, manilhas, etc., productos que rivalisam. com os das principaes fabricas congeneres do paiz. Tejolos de varias dimensões.—PEÇOS MODICOS

R. M. S. P.

MALA REAL INGLEZA

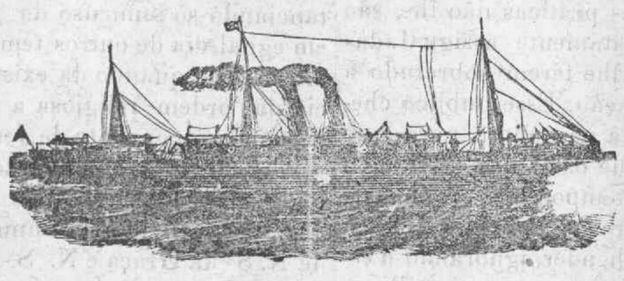

PAQUETES CORREIOS A SAHIR DE LISBOA

DANUBE, Em **14** de **AGOSTO**

Para Teneriffe, Pernambuco, Bahia, Rio de Janeiro, SANTOS, Montevideu e Buenos-Ayres.

CLYDE, Em **28** de **AGOSTO**

Para a Madeira, S. Vicente, Pernambuco, Bahia, Rio de Janeiro Montevideu e Buenos-Ayres.

A BORDO HA CREADOS PORTUGUEZES

Na agencia do Porto podem os srs. passageiros de 1.ª classe escolher os beliches á vista da planta dos paquetes, **mas para isso recommendamos muita antecedencia.**

PREVENÇÃO AOS PASSAGEIROS

Tendo acontecido por varias vezes que alguns passageiros pagam as suas passagens como para embarcar nos paquetes d'esta Companhia, sendo depois enganados e levados para outras companhias, recommenda-se em especial que tenham o maior cuidado em tratar sempre só com pessôas de probidade e credito, exigindo sempre um bilhete onde se leia impresso o nosso nome TAIT, & RUMSEY e tambem o nome da Companhia MALA REAL INGLEZA.

Unicos Agentes no Norte de Portugal

TAIT & RUMSEY

19, Rua do Infante D. Henrique—Porto

Ou aos seus correspondentes em todas as cidades e villas de Portugal

Os bilhetes de passagem vendem-se em Aveiro, na casa do sr. Antonio Ferreira Felix Junior.

Expº Univ^al Paris 1900, Fora de Concurso, Membro do Jury.

NOVOS ALAMBIQUES

para todas distillações

1ro PREMIO EM TODOS OS CONCURSOS

DEROY FILS AINÉ

71 à 77, Rue du Théâtre, PARIS

GUIA PRATICO do Distillador e Catalogo FRANCO.

Escrevendo-se, assignale a este Diario.

Para as emprezas typographicas e de encadernação

NAS «Officinas typographicas do **CAMPEÃO DAS PROVINCIAS**, Aveiro, ha para vender, em excellentes condicções por que estão novos e trabalhando com inexcedivel perfeição:

Uma machina de impressão, MARINONI, para o formato do mesmo jornal, com leque automatico, mesa de marmore, etc.

Um cotello para papel e cartão, com 2 registos;

Uma perfuradôra de braço sobre meza de mogno, de 0^m,37;

Uma minerva para obras de remendagem em formato de papel almaço.

Uma machinilha de coser livros com colchetes de arame.

Garante-se o bom estado e o excellente trabalho de todos estes objectos, que são de fabricação allemã, e que se vendem unicamente pelo facto de se terem adquirido outros para trabalhos de maior monta.

Dirigir ás mesmas Officinas.

TALHO E SALSICHARIA

Eduardo & C.ª

Situado no mercado «Manuel Firmino»

Os donos d'este novo talho convidam o respeitavel publico d'Aveiro e de seus arrabaldes a visitarem o seu estabelecimento, onde encontram um bom sortimento de carnes da mais fina qualidade pelos preços seguintes:

Vacca de 1.ª classe, k,		220	240
Dita	» 2.ª » »		200
Vitella	» 1.ª » »		320
Dita	» 2.ª » »		240

Vende-se lombo de porco e toucinho, assim como murcellas, chouriços e banha de pingue, fabricada com o maior asseio. Recebem-se encommendas e despacham-se em caminho de ferro só com augmento do transporte.

Eduardo & C.ª

PRIMUS INTER PARES

Nas constipações, bronchites, ronquidões, asthema, tosses, coqueluche, influenza e n'outros incommodos dos orgãos respiratorios, nenhum medicamento merece melhor aquella epigraphe de que os Saccharolides d'alcatrão, composto, vulgo, "Rebuçados-milagrosos".

Assim é que, tendo durante 15 annos campeado á frente de innumeras emitações, ainda nada appareceu para que elles não continuem a ser, como sempre, *os primeiros entre os similares*, segundo affirmam milhares de pessôas que os tem experimentado e consta de grande numero de attestados, passados por distinctos facultativos.

PHARMACIA ORIENTAL—S. LAZARO

PORTO

Vendem-se em todo o territorio portuguez—Caixa, 210 Fóra do Porto ou pelo correio 230 reis.

FRANCEZ E INGLEZ

O antigo professor de linguas, **H. Brunswick**, estabelecirá cursos theoricos e praticos n'esta cidade se obtiver uma matricula sufficiente, obrigando-se cada matriculado a uma frequencia de seis mezes.

Preços (cada disciplina) em curso, 3$000 réis

Lições particulares, por preços convencionaes.

A matricula está aberta na redacção do «Campeão das provincias».

PIROLITOS

JOAO Baptista Garcez proprietario da «Fabrica de pirolitos de Arnellas», participa ao publico em geral que, accedendo ao pedido manifestado por uma grande parte dos seus freguezes, começou já a fabricação da deliciosa bebida, que é sem duvida o melhor e mais inoffensivo regalo dos encalmados.

ANNUNCIO

VENDE-SE um excellente «dog-car» e um bom cavallo, com todos os arreios e apprestos.

Podem vêr-se em casa de João Augusto Monteiro, na rua das Marinhas, ao Rocio. Está encarregado da venda o sr. Miguel Ferreira d'Araujo Soares, com quem os pretendentes podem tractar.

Albergaria-a-Velha

Um caso notavel da tuberculose.

Lêde o que declara o conhecido cavalheiro, sr. João Lopes da Costa, e ficareis convencidos de que a tuberculose pulmonar não é mais esse horror ha humanidade perante o *Peitoral de Cambará* do sr. visconde de Souza Soares:

Eu, abaixo assignado, João Lopes da Costa, casado, proprietario do lugar das Azenhas freguezia de S. João de Loure, comarca de Albergaria-a-velha, attesto que, achando-me doente com tosse secca, escarros com sangue dores no peito e costas, muito fastio magreza e difficuldade de respirar uzei varios remedios sem nunca obter resultados satisfatorios

O mal aggravava-se dia a dia soffrendo ha mais de um anno, quando me visitou o sr. José Ribeiro da Silva, chegado do Rio-grande-do-sul (Brazil) o qual me aconselhou a que tomasse o *Peitoral de Cambará*, do sr. visconde de Sousa Soares.

Escrevi a um meu amigo pedindo-lhe que me enviasse doze frascos d'este remedio sendo elle mesmo o portador

Começando immediatamente a usar o *Peitoral de Cambará*, experimentei logo melhoras, e ao fim dos doze frascos estava completamente restabelecido!

O que digo é verdade, por isso passo o presente para bem d'aquelles que forem atacados da mesma molestia que soffri

João Lopes da Costa.

Depositario em Aveiro—Alquerubim, Manuel Maria Amador

1 Frasco	1$000 réis
3 Frascos	a 900 »
6 »	a 850 »
12 »	a 800 »

VINHO NUTRITIVO DE CARNE

Privilegiado auctorisado pelo governo, pela Inspectoria Geral da arte do Rio de Janeiro, e approvado pela Junta consultiva de saude publica

E' o melhor tonico nutritivo que se conhece; é muito digestivo, fortificante e reconstituinte. Sob a sua influencia desenvolve-se rapidamente o apetite, enriquece-se o sangue, fortalecem-se os musculos, e voltam as forças.

Emprega-se com o mais feliz exito, nos estomagos ainda os mais debeis, para combater as digestões tardias e laboriosas, a dispepsia cardialgia, gastro-dynia, gastralgia, anemia ou inacção dos orgãos, rachiticos, consumpção de carnes, affecções escropholosas, e na geral convalescença de todas as doenças, a onde é preciso levantar as forças.

COLLEGIO

MONDEGO

Coimbra

PROPRIETARIO E DIRECTOR

Diamantino Diniz Ferreira

1.ª secção—SEXO MASCULINO

Pateo da Inquisição

Curso commercial, conversação franceza, ingleza e allemã, contabilidade, calligraphia, escripturação commercial, instrucção primaria e secundaria, magisterio primario.

Musica, esgrima e gymnastica

PROFESSORES ESTRANGEIROS PARA O ENSINO DE LINGUAS

2.ª secção—SEXO FEMININO

Pateo da Inquisição

Linguas, musica, lavores, desenho, pintura, instrucção primara e magisterio primaro.

Professoras diplomadas

MOBILIA — CARRO E ARREIOS

Vende-se uma excellente mobilia para casa de jantar, composta de guarda-pratas, trinchante, mesa e cadeiras em «pitch-pine» e bem assim um elegante dog-car e competente arreio para cavalgadura.

Diz-se aqui com quem tratar.

LIVRARIA FRANÇA AMAO

COIMBRA

NOVAS RIMAS, soberba collecção de versos de João Penha, em volume de perto de 400 paginas. 600 reis.

HOMENS E FACTOS, um volume de 360 pagieas em prosa de João Chagas. 600 reis.

ELITE AVEIRENSE

EDUARDO A. FERREIRA OSORIO

Rua Mendes Leite, 13 a 21—e Mercadores, 56 a 60—AVEIRO

Tendo já recebido todos os artigos para a estação de verão, pede aos seus ex.^mos freguezes e ao publico em geral visitem o seu estabelecimento para verem o grande sortido que tem em tecidos de fantasia e artigos de novidade para senhora, homem e creança. Preços extremamente modicos e ao alcance de todas as bolsas.

Cortes para vestidos, completo sortido, de grande novidade em lã e lã e seda. Tecidos de lã completamente novos a 400 500, 600, 700, 800, até 1$500 reis o metro. Alta novidade em tecidos de seda para blusas. Lindos tecidos de algodão, completo sortido, para vestidos e blusas, em etamines, crepon, zephir, plamine, baptiste, voiles moiré, fustão, piqueé, cambraia, cassa crua. Cassas lindissimas para blusas a 150 reis o metro. Completo sortido em alpacas para vestido, de 500 reis para cima. Cotins inglezes para fatos de creança. Sombrinhas de seda e algodão, alta novidade.

Camisolas, cachn-corsets, meias d'algodão e Escocia para homem, senhora e creança; cintos, rendas, veus, colletes de espartilho, chailes, lenços echarpes de lã e seda, luvas de pelica, pelle de Suéd e Escocia para homem, senhora e creança; chapeus para senhora e creança, ultimos modelos; sedas, gazes plissés, blondes, tulles, guarnições, e muitos outros artigos de novidade.

O mais completo sortido em camisaria e gravataria.

Perfumaria dos melhores auctores francezes e inglezes.

Sabonete IRENE, exclusivo d'esta casa, a 100 reis.