Ano 62.º—Numero 6:258—Sabado, 3 de maio de 1913

Diretor e responsavel
Firmino de Vilhena

REDAÇÃO, ADMINISTRAÇÃO E OFICINAS DE COMPOSIÇÃO E IMPRESSÃO, PROPRIEDADE DA EMPREZA,
Avenida Agostinho Pinheiro, n.º 1

Endereço telegrafico:
"CAMPEÃO,,—AVEIRO

Campeão das Provincias

Fundado em 14 de fevereiro de 1852 por Manuel Firmino de Almeida Maia

ASSINATURAS—(Pagamento adeantado)—Com estampilha, ano 2$600 reis. Sem estampilha, 2$200 reis. Numero do dia, 40 reis; atrazado, 50 reis. Africa, 3$500. Brazil, 4$500. A' cobrança feita pelo correio, acresce a importancia com ela dispendida. A assinatura é sempre contada dos dias 1 ou 15 de cada mez e cobrada no começo de cada trimestre. Não se restituem os originais.

Publica-se ás quartas-feiras e sabados

Não é da responsabilidade do jornal a doutrina dos escritos assinados ou simplesmente rubricados

PUBLICAÇÕES—Escritos de interesse particular, 60 reis por linha. Anuncios, 40 reis por linha singela. Imposto do selo 10 reis. Anuncios permanentes, contrato especial. Os srs. assinantes teem o abatimento nos anuncios e bem assim nos impressos feitos nas nossas Oficinas. Acusa-se a receção e anunciam-se as publicações de que á redação seja enviado um exemplar.

FALA O POVO!

Nós afirmamos, comentando os acontecimentos e deles extraindo a lição: o povo está com a Republica. As manifestações de lealdade ao governo sucedem-se. Todo o paiz se manifesta contrario ao atentado ultimo. As comissões politicas republicanas de Lisboa e Porto e de varias terras da provincia, regeitando toda a solidariedade com os criminosos e os tresloucados, que tentaram a aventura gorada, essas comissões, que representam as camadas populares, que durante vinte anos luctaram, perseguidas, para o triunfo da causa republicana, declaram, bem alto, bem sinceramente, que condenam o acto criminoso e estão ao lado do governo, ajudando-o na defeza da Republica e dos principios democraticos, que o inspiram.

O povo, o verdadeiro povo, aquele que de facto representa a alma nacional, aquele que livremente determina os seus destinos e escolhe a forma de governo com que que quer desenvolver a sua atividade, está ao lado do governo e da Constituição, contra os que queiram assaltar o poder, uns com intuitos inconfessaveis, outros por ambições ilegitimas, alguns pretendendo, na sua ingenuidade, dum dia para o outro, a modificação radical do estado social, e finalmente os refractarios, aqueles que fogem á disciplina do Estado, creaturas inadaptaveis a qualquer associação e que só vivem na violencia, na desordem, quando os quadros sociais se acham desorganisados e ententão pódem livremente expandir todas as morbidas volições incertas, contrarias, efemeras, dos seus cerebros doentes.

Fala o povo! E as suas palavras são de absoluto apoio á Republica, de completa solidariedade com o governo. Nas horas solenes, nas horas graves, mostra o grande amôr ás instituições, a compreensão luminosa dos interesses da democraticia e da Patria; o povo censurou energicamente a tentativa revolucionaria, que não obedecia a uma corrente de opinião publica, não tinha a guia-la um plano de governo, e fôra feita por descontentes da organisação social, por incapazes de se imporem na nação organizada, gente agitando bandeiras furtadas, fazendo chantage com nomes prestigiosos, iludindo ingenuos republicanos.

O governo vai proceder com serenidade, com energia e rapidez. E' necessario que se fique na certeza de que, como afirmou o sr. presidente do ministerio na sua declaração ás camaras, cada vez se torna mais perigoso atentar contra as instituições. Se a intimidação produzida pela condenação dos individuos que cooperaram na primeira incursão monarquica, tivesse sido bastante forte, não se teria dado, com certeza, a segunda incursão.

E' preciso que se crie o respeito pela lei e a certeza do castigo. Ninguem condena por odio. O efeito da pena é, principalmente, a intimação. Qualquer que seja o sentimento dos que aplicam a pena, é necessario aplica la, para duma vez para sempre se afaste a possibilidade de uma tentativa criminosa contra a constituição politica.

Forte com o apoio manifestado pelo parlamento e pelo paiz, que nele confia, o governo saberá tomar as medidas necessarias para que se não repitam actos como os da madrugada de domingo.

A sedição não póde ser um *sport*.

A Patria

A MURTOZA

Terminou o conflito. Deu-lhe facil solução a boa vontade do governo, retirando as forças daqui e de Ovar destacadas para a populosa freguezia na semana finda.

Entraram os mais carecidos na posse dos trabalhos para si abertos. Encontram-se outros, porem, pronunciados pelo crime de rebelião.

Averiguado como está que nenhum deles a fez sob qualquer intuito e com qualquer outro fim que não fosse o de obter o pão que lhes faltava, e tendo-se atendido o brado de misericordia que ela traduzia, deve estender-se sobre todos o manto da clemencia e do perdão.

Não foi um movimento sedicioso, não foi um pronunciamento politico, não foi um protexto intencional, aquilo. Foi um grito de angustia, foi uma exclamação de pavor pela miseria, foi um gesto de amarga demostração da fome e dos seus horrores.

No governo estão homens do coração. Ao seu movimento de piedade por aqueles, deve seguir-se o iundulto para estes.

Confiamos em que se fará.

Carteira de apontamentos

FESTAS DE FAMILIA:

Fazem anos:

Hoje, as sr.as D. Auzenda Alda de Magalhães Mesquita e Noronha, D. Carolina Augusta Moreira Rangel, e o sr. Jaime de Oliveira Pinto de Souza.

Amanhã, o sr. José de Abreu.

Alem, a sr.ª D. Berta de Pereira Leitão, e os srs. Amilcar Mourão Gamelas, e Pedro Ferreira.

Depois, os srs. Manuel Fernandes de Carvalho, e Jaime Sucena.

◆ Tambem no sabado passado fez anos a sr.ª D. Ascenção Machado, esposa do sr. Diniz Gomes, considerado farmaceutico de Ilhauo.

VISITAS:

Estiveram nestes dias em Aveiro os srs. Luiz dos Santos Morais, Lazaro Pais, Domingos Luiz da Conceição, Alfredo Pinto, Abel Adriano Pinheiro e Silva, David Ribeiro, D. Rosa Tavares.

EM VIAGEM:

Esteve no Porto o capitalista e conhecido benemerito de Cambra, sr. Luiz Bernardo de Almeida.

◆ Em viagem de recreio seguiram para Espanha, França e Italia os srs. Agostinho e Manuel de Oliveira Campos.

◆ Esteve em Anadia, onde veio defender um réu em policia correcional, o ilustre deputado nosso amigo. sr. dr. Ramada Curto.

◆ Regressaram ao paiz os srs. Francisco Gomes Estriga e Joaquim dos Santos Carneiro, vindo aquele de Manaos, e este da Ilha do Principe.

◆ Partiu para a Africa o sr. Antero Martins Tavares, de Anadia.

◆ Regressou do Funchal, encontrando-se em Aveiro, hospede de seus pais, o sr. Feliciano José Soares.

◆ São esperados amanhã em Aveiro, onde veem estar uns dias, o nosso amigo, sr. dr. Adriano de Vilhena Pereira da Cruz e sua esposa.

◆ Por virtude de doença de pessôa de familia, retiram de Lisboa, regressando á sua casa dos soburbios desta cidade as sr.as D. Armanda e D. Maria da Natividade Souto, gratis irmãs do deputado nosso amigo, sr. Alberto Souto.

Visita politica

O sr. dr. Brito Camacho transportou ante-ontem, para a *Lucta*, as suas impressões sobre a excursão politica em que andou na semana finda entre nós.

O ilustre chefe unionista visitou Anadia, Aveiro, a Vista-alegre, o Farol, Ilhavo, Agueda e Albergaria-a-velha. Em toda a parte foi recebido com a cortezia devida a um hospede da sua categoria, mas onde as atenções o prenderam mais foi em Agueda, onde os democratas lhe dispensaram uma cordealidade penhorante, e em Albergaria, onde o administrador da Fabrica de Vale-maior e os seus, que são uma familia de dotes excecionais de carater, de educação e de nobreza, lhe prepararam carinhosa e festiva receção.

Os democratas de Agueda téem no exemplo de Manuel Alegre o seu melhor conselho. A Fabrica de Vale-maior segue as fulgurantes tradições de hospitalidade e cortezia do extinto chefe, saudoso pai do atual dirigente daquele grande e belo estabelecimento industrial.

CORREIO DA CAPITAL

Lisboa, 29 de abril.

Lisboa voltou, sem mais preocupações, ao seu labor. Já quasi sa não fala na conspirata, que abortou graças ás prontas e decisivas medidas do governo.

Nos quarteis ha ainda as prevenções necessarias, as ruas são patrulhadas de noite, mas o socego é completo.

Procede-se ao apuramento de responsabilidades para terem de dar conta delas aqueles que as assumiram pelo mau acto praticado.

Pelos depoimentos feitos hoje no governo civil, por tres bombeiros municipais, verificou-se que os tais individuos presos no areal da Junqueira estavam ali cortando fios telegraficos e telefonicos quando as prisões se efetuaram.

Pelo agente Xavier foi hoje preso Alberto Fornelos, empregado do advogado dr. Fortunato Mario Monteiro, que recolheu incomunicavel a um calabouço do governo civil.

Num outro calabouço enlouqueceu hoje o preso Artur de Souza Martins, implicado nos ultimos acontecimentos, seguindo para o manicomio Miguel Bombarda.

Seguiram hoje 300 enxergas para bordo do paquete *Cabo Verde*, da empreza nacional de navegação, contratado pelo governo para desempenhar uma comissão de serviço.

= Vai ser retirada da circulação a antiga moeda de 5 reis. O sr. dr. Afonso Costa apresentou á camara dos deputados o projeto que completa a reforma de 22 de maio de 1911, relativamente á escrita da contabilidade publica, que chegára a uma confusão nociva.

Neste projeto ha 2 medidas de certo alcance economico: desaparece do nosso sistema monetario a moeda de 5 reis e acabam as portagens percebidas pela passagem das pontes de Angeja, Portela e D. Luiz.

A moeda de 5 reis deixa de existir. O seu custo de fabrico é superior ao valor legal. Demonstra sua ex.ª que a moeda de 5 reis é apenas contraria aos assalariados, sem vantagens de especie alguma para as classes pobres, que são beneficiados.

Os objetos e serviços aumentam de preço. E se é verdade que com 5 reis se não obtem hoje o que se obtinha ha 30 ou 40 anos. é certo que a remuneração de serviços é maior, não se pagando a nenhum trabalhador como antigamente.

O desaparecimento da portagem é uma medida damocratica. Esse imposto recaía quasi exclusivamente sobre os pobres.

O sr. dr. Afonso Costa, extrenuo defensor do povo, pensa em acabar com todas as leis que os afetam injustamente.

Jota & C.ª

De acordo

Escreve a *Republica* em artigo do fundo:

«Para esta obra que não é deste partido ou daquele, que não é deste homem ou daqueloutro, mas que é de nós todos, e de nós todos tem de ser, para esta obra eminentemente nacional, extructuralmente republicana,—não ha partidos, não ha divergencias, não ha antagonismos: ha republicanos.»

Muito bem. Alguma vez haviamos de louvar e apoiar palavras, estas de tão bom senso, do jornal evolucionista.

Magalhães Lima

O *Temps* protesta energicamente contra a inclusão do nome do sr. dr. Magalhães Lima entre os promotores do criminoso movimento de domingo.

Ninguem o acreditou em Portugal. Um homem da envergadura moral do dr. Magalhães Lima não podia ter ligações com os da triste jornada daquele dia.

Especulação

Já ela começou. São por emquanto as gazetas reacionarias do estrangeiro visto que algumas de cá foram suspensas.

A miseravel campanha que lá fóra se tem feito contra o nosso paiz, pelo visto, encontrou novo filão no tresloucado movimento.

E dizem-se republicanos os que o promoveram!

Reforma do ensino secundario

As bases em que a respetiva comissão assentou o projeto de reforma do ensino secundario:

«O curso liceal completo terá de duração normal oito anos e será dividido em tres graus: inferior, medio e superior, tendo de duração, respetivamente, tres, dois e tres anos. Os cinco primeiros anos formam cursos gerais que serão dados em todos os liceus, quer nos denominados centrais, quer nos nacionais; os cursos complementares, incluindo o grau superior, serão ministrados só nos liceus chamados centrais.

Haverá dois cursos liceais da duração total de oito anos, divididos egualmente, cada um, em geral e complementar, e distintos pelos programas: o «curso latino» (ou «classico»), compreendendo, como obrigatorio, o estudo da lingua latina e facultativamente o da grega, e o «curso moderno», que exclue as linguas classicas da antiguidade. Os dois cursos, quer só na parte geral (I a V classe) ou incluindo tambem a parte complementar, (VI a VIII), serão ministrados em todos os liceus da Republica.

Os dois cursos «classico» e «moderno», salva a diferença indicada acima, compreendem ambos as seguintes disciplinas:

Matematica, fisica, quimica, geologia e mineralogia, biologia, geografia geral; linguas portugueza, franceza, alemã, ingleza e respetivas literaturas; historia e geografia politica e historica; filosofia (elementos de logica, psicologia, ética e estetica).

A ginastica, quando fôr possivel, o canto coral, trabalhos manuais e variados exercicios praticos completarão o quadro dos meios para transmitir aos alunos uma cultura proficua sob os aspectos intelectual, moral, estetico e fisico.

A admissão aos liceus dependerá da aprovação num exame, versando sobre o programa do ensino primario elementar, e da apresentação de certificado que prove que o aluno terá completado dez anos de edade, pelo menos, em dezembro do ano em que fizer o exame, cujo juri será composto de professores liceais.

As lições de ciasse terão a duração de 45 minutos, exceto nas aulas de desenho, em que será dada a cada lição uma hora completa.

O grego ou alemão (á escolha) é facultativo. Para a matricula na faculdade de letras, secção de filologia classica, é necessario a aprovação num exame elementar de grego; os alunos que hajam concluido o curso de grego, num liceu, serão dispensados desse exame.

O ensino da lingua grega far-se-ha sómente num liceu de Lisboa, do Porto e no de Coimbra, até nova disposição.

O ensino das linguas compreende o das respetivas literaturas, estudadas em exemplos tipicos nos textos, assim como as noções essenciais sobre o espirito, costumes, instituições politicas e sociais dos povos correspondentes, a proposito das leituras, noções para que o ensino da historia contribuirá tambem naturalmente.

No curso moderno predomina o conhecimento da cultura dos povos germanicos, representados principalmente pelos seus dois tipos: o inglez e o alemão.

O liceu feminino de Lisboa será elevado á categoria de central, com oito classes e os cursos, classico e moderno, devendo ser creado na cidade do Porto um outro liceu nas mesmas condições.

Da aplicação da reforma resultaria um aumento de despeza de 258.178$000 reis, e o aumento de receita de 50 contos de reis, o que dá a diferença para mais, nas despezas de 208.178$000 reis.

O aumento de receita é proveniente de novos preços das propinas; o excesso de despeza distribue-se pelas seguintes verbas: horas que acrescem no serviço normal dos professores; liceus feminos; regularisação do vencimento dos professores; subsidios de residencias a professores de Lisboa, Porto, Coimbra e Funchal; subsidios para viagens; alargamento do quadro dos professores; diferenças nas gratificações dos reitores; gratificações aos bibliotecarios, diretores de museus, etc.; melhoria de situação e alargamento do quadro do pessoal menor; ensino de canto coral.

Movimento local

Anotações do passado (1912) — *Dia 3 de maio.*—Realisa no «Centro-republicano» uma conferencia o sr. Silverio Rocha.

Dia 4—Numa sala do Museu, realisa tambem uma conferencia literaria o notavel bibliógrafo sr. Joaquim de Vasconcelos.

Dia 5.—Termina a sindicancia no comissariado de policia pelo conflicto havido entre os srs. Beja da Silva e Acacio Rosa.

Dia 6.—Passa á vista da nossa costa uma divisão naval ingleza.

O 1.º de maio. — Os nossos operarios festejaram tambem, o dia por eles consagrado. Houve marche de alvorada, com muito fogo, e na séde da «Associação dos construtores civis» discursaram os portuenses, srs. Manuel Joaquim de Souza e Giordano Bruno.

As praias.—Informam-nos de que já ha casas alugadas, no Farol, para o mez de julho.

E' um começo auspicioso para a formosa estancia balnear, que é, pela sua posição, pela pureza dos seus ares, pelo seu aceio, pela economia que oferece e pela salubridade das suas aguas, o ponto da reunião predileta de muitas familias que a frequentam.

Os mezes de agosto e setembro são sempre os mais concorridos, mas é tal a sua superioridade sobre tantas outras, que em outubro, novembro e ainda em dezembro a afluencia pouco deminue.

Julho é já um mez de frequencia. Neste ano parece que será grande.

◆ Adeantam-se os trabalhos de concerto das pontes da Gafanha e Portas-de-agua, que dão acésso áquela e á da Costanova.

E' um serviço principalmente devido, como por vezes temos dito, ao incansavel funcionario de obras publicas, sr. Manuel Maria Amador, que para ele concorre não sómente com o seu trabalho e direção, mas ainda com o adeantamento e dispendio do seu dinheiro.

Bem haja por isso.

A Ascenção.—Foi muito concorrida das populações visinhas a romaria da Ascenção, no Bussaco.

Os comboios levaram para ali, de longinquos pontos, centenas de romeiros.

Na egreja da Apresentação, desta cidade, celebrou-se tambem, com brilho a festividade da Ascenção.

O templo encheu-se e a cerimonia correu com muito brilho.

Boletim oficial.—Foi promovido a juiz de direito de 3.ª classe o colocado da Ilha-das-flôres, o sr. dr. José Pinheiro Mourisca, delegado do procurador da Republica na comarca da Feirá.

Da comarca de Vila-real de Santo Antonio, onde era delegado do procurador da Republica, foi transferido para a de Monção o sr. dr. Agostinho Lobo.

O sr. José Henriques Martins, foi nomeado oficial do registo civil no concelho de Sever do Vouga; e o sr. dr. Alberto Brandão de Souza Vasconcelos, sub-delegado para Arouca.

Vale do Vouga. — A Companhia do Vale do Vouga submeteu á aprovação do governo o projecto de variante de um viaducto sobre o rio Vouga, proximo de S. Pedro-do-sul, ao quilometro 52,85, no troço de Sarnada a Vizeu.

Convem saber.—Aos proprietarios que tenham predios fóra das matrizes, permite a nova lei da contribuição predial que apresentem na repartição de finanças do concelho, até 30 de junho proximo, relações desses predios para serem inscritos. O que o forem por declaração dos seus proprietarios, só ficarão sujeitos ás contribuições prediais de 1912 e seguintes.

A partir de 1 de julho, serão considerados remissos os donos de predios já cultivados ou habitados e ainda não inscritos nas matrizes, sendo-lhes aplicadas multas correspondentes ao quintuplo da primeira contribuição predial que lhes fôr lançada.

O preço do gado.—Em virtude da noticia que démos no ultimo numero do *Campeão* ácêrca da alta que teve no Carregal o preço do gado, escreve-nos um amigo de Paradela informando que ali o preço tem baixado muito por virtude de falta de pastagens.

Inspecções ás comarcas.—Vão começar em breve as inspecções ás comarcas do paiz, como ultimamente foi determinado pelo sr. ministro da justiça, a fim de se conhecer a forma como é exercida a acção judicial e o procedimento dos funcionarios, quanto ao andamento legal de processos e regularisação dos arquivos nos respectivos cartorios.

Obras publicas.—Pelo governo civil deste distrito foi enviado ao ministerio do fomento o processo para classificação duma estrada municipal de 1.ª classe que partindo das proximidades do logar do Barreiro, freguezia de Bairros, concelho de Castelo de Paiva, vá terminar na ponte de Cabranca, freguezia de Espiunca, concelho de Arouca.

Em torno do distrito. — Quando ha dias, o sr. D. Antonio de Castro e Lemos, regressava da fabrica de vidros de Bustelo a sua casa de Oliveira de Azemeis, ao chegar ao Calvario o cavalo que puxava ao carro assustou-se, e, partindo á desfilada, cuspiu fóra do trem aquele cavalheiro, que ficou bastante ferido.

Dois larapios escalaram uma das janelas da nova fabrica dos srs. Oliveira, Palmares & c.ª, de S. João da Madeira, conseguindo entrar.

Foram, porem, presentidos por operarios que ali dormem, os quais lograram prender um deles que depois foi solto por um individuo que ali se apresentou dizendo-se regedor e que o não era.

No domingo, quando o factor da estação ferro-viaria de Oliveira de Azemeis, Patricio Machado, casado, de 24 anos, arrastava uma carruagem para o comboio que ás 10 horas andava em manobras, caíu e tão desastradamente que foi colhido e arrastado pela rodagem, ficando com o braço esquerdo horrivelmente lacerado e com muitas outras contusões pelo corpo e mãos.

Na Mourisca envolveram-se em desordem Antonio Joaquim Ferreira da Rocha e Eduardo Pinheiro Neves, o primeiro dos quais saíu da refrega com a perna esquerda fracturada, e o segundo com arranhaduras no rosto. A desordem seguiu-se a uma altercação por causa de uns galhos de videira que do quintal dum passavam para o do outro.

Tentaram roubar a casa do sr. Manuel de Oliveira Soares, em Segadães. Não levaram, porem, os larapios a efeito o assalto por terem sido presentidos pelos criados da casa.

Pela imprensa. — O visinho concelho de Cambra tambem já tem o seu jornal. Que em boa hora tenha surgido.

E' seu director o sr. Augusto Amaral, e sentou praça nas fileiras democraticas. Muitas felicidades.

Suspendeu temporariamente a sua publicação: o *Dia*, o *Socialista*, e a *Nação*.

Temporiamente e até que este ultimo reapareça, se voltar á lide, fica sendo agora o *Campeão das Provincias* o decano da imprensa portugueza, pois era a *Nação* que ocupava presentemente este logar.

Foi chamada á responsabilidade criminal, por injuria que não contém e pela simples publicação duma correspondencia de Anadia que alguem julgou ofenssiva sem o sêr, o nosso presado colega da *Liberdade*, sr. Alberto Souto.

Apezar das suas explicações cavalheirosas, pois se sabe que ele nem é o autor da noticia, que se publicou sem o menor intuito ofenssivo, nem é capaz de maguar seja quem fôr porque os seus processos jornalisticos são dos que honram os homens de bem como ele, não houve o bom senso de aconselhar o autor a desistir do processo.

E' seu defensor o esclarecido advogado nesta comarca, sr. dr. Joaquim Peixinho, que vai ter mais uma ocasião de fazer realçar os seus merecimentos profissionais.

Os nossos estimaveis colegas *Correio de Aveiro* e *Povo da Murtosa* transcreveram do *Campeão* o seu artigo *Fome* ácerca das ocorrencias de Pardelhas. Agradecemos.

Novo talho.—O nosso amigo sr. Anselmo Ferreira inaugurou ontem o seu novo estabelecimento para venda de carnes e que é verdadeiramente modelar.

As paredes são guarnecidas a azulejos, o chão de ladrilho e o balcão todo de marmore.

E' uma ampla sala, tendo da parte interior uma outra para armazenagem das carnes que destina á venda, tudo na mais rigorosa forma higienica. E' o primeiro estabelecimento no seu genero em Aveiro tornando-o assim mais recomendavel.

Descobrimento do Brazil. — Passa hoje o aniversario do descobrimento do Brazil sendo este dia de gala para a grande Republica da America-do-sul, bem como para nós portuguezes. Assim se comemora um dos grandes feitos da heroica epopeia dos navegantes portuguezes.

Ha feriado geral, tanto nos estabelecimentos de ensino como nas repartições publicas, devendo fazer-se as manifestações de regosijo do costume.

Teatro-aveirense.—E' definitivamente nos proximos dias 17 e 18 que nos visita a excelente «Campanhia infantil de opera do Rocio-palace» de Lisboa.

O ruidoso sucesso obtido no Porto fez com que a empreza prolongasse mais uma vez o contracto para assim satisfazer o publico portuense.

Toda a imprensa é unanime em declarar que o desempenho dado pelos pequenos artistas a todas as peças é magistral, e a *misen scene* sobretudo superior.

Não será, pois, preciso reclame para que o nosso teatro tenha naquelas noites duas colossais enchentes, sendo facil prever que não fique um unico logar vago.

Os bilhetes estão já á venda na «Tabacaria Havaneza», aos Arcos, e sabemos que tem tido grande procura.

A magnifica companhia faz-se acompanhar da sua orquestra bem como de todo o senario expressamente pintado para áquelas peças, que nos dizem ser surpreendente, e de todo o seu luxuosissimo guarda-roupa.

Contra a debilidade e para sustentar as forças.—Recomendamo-o *Vinho nutritivo de carne, de Pedro Franco e C.ª*, unico legalmente autorisado pelos governos e autoridades sanitarias de Portugal e Brasil. Foi premiado com medalhas de ouro em todas as exposições nacionais e estrangeiras a que tem concorrido, garantindo a sua eficacia, para enriquecer o sangue e levantar ou sustentar as forças, centenares dos mais distintos medicos. Um calix deste vinho representa um excelente bife.

CONVITE

A Comissão Executiva do Partido Republicano Portuguez, convida as comissões municipaes e paroquiaes politicas deste Distrito afim de reunidos em assembleia eleitoral, no dia 11 do corrente e por 14 horas, no Centro Escolar Republicano desta cidade, procederem á eleição da comissão Distrital politica, como determina a lei organica, e outrosim são por este meio convidados todos os cidadãos filiados no mesmo partido e residentes nas diversas freguezias deste concelho para, constituidos em assembleia eleitoral no dia 4, pelas 15 horas e no dito Centro, procederem á eleição das respetivas comissões municipal e paroquiaes politicas.

Aveiro, 1 de Maio de 1913.

A Comissão

Aos nossos subscritores

Por vezes nos temos dirigido, dêste logar, aos nossos assinantes solicitando a graça do pagamento das suas assinaturas na ocasião da apresentação dos recibos pelos encarregados dessa cobrança.

Nem de todas, porem, temos sido atendidos, e o facto acarreta-nos embaraços, até mesmo porque o Estado não perdôa a ninguem, e de cada vez que se repete a expedição nós temos de dispender quantia relativamente importante com a aplicação de novos sêlos.

Se é certo que nem todos os distribuidores do correio cumprem escrupulosamente com o que lhes é especialmente recomendado nestes casos, não sofre duvida tambem que uma parte dos recibos se não satisfaz por mingua de deligencias suas. O facto importante é, entretanto, que os recibos voltam por satisfazer, e, ou seja por negligencia dêsses empregados ou por que os srs. assinantes se não resolvem a fazer-o logo, isso nos causa prejuiso grave embora lhes pareça insignificante.

Assim nos vemos forçados a fazer-lhes esta exposição e a rogar-lhes de novo o que por vezes temos pedido, a fim de nos facilitarem a satisfação dos compromissos que uma publicação desta natureza exige.

Certos de que o farão, nós expedimosr de novo os recibos que ha tres mezes estamos enviando sem resultado, e a todos agradecemos a sua pronta satisfação.

Aos srs. assinantes de Africa, India e Brazil, para onde não ha meio facil de cobrança, rogamos tambem a fineza da remessa da importancia das luas assinaturas. Muito lho agradecemos.

Advogado

Alexandre José da Fonseca, antigo prior de Vagos, fixou residencia nesta cidade e abriu escritorio de advogado nas casas de sua habitação, na rua Miguel Bombarda, n.º 4 (antiga rua Jesus).

O que vai lá por fóra

Cirio gigantesco.—Uma firma comercial de New-York está fabricando o maior cirio que até hoje se tem confecionado, por ordem da irmandade da egreja de Nossa Senhora do Monte Carmel, de Jersey.

Essa corporação tenciona mandal-o ao Vaticano para ser acêso nos dias de festa, em memoria de Pierpont Morgan.

O cirio custará 300 libras. Terá a altura de 10 pés, sendo a base quadrada com 18 polegadas de cada lado. Num destes colocar-se-ha um retrato a oleo de Pierpont Morgan.

Se o cirio arder permanentemente, extinguir-se-ha ao fim de nove anos e acendendo-se um dia por ano, durará cêrca de 3:000 anos.

Gabriel Seid. — Morreu em Munich o arquitéto Gabriel Seid. A maior parte dos jornais de Munich e de Berlim consagram artigos necrologicos elogiosos ao finado, que dizem ser um dos maiores arquitétos da nossa época.

Crocodilos viajantes.—No porto de Riga, deu-se no dia 28 do mez findo uma desagradavel surpreza. Os trabalhadores estavam para fazer a descarga de madeira de um navio que vinha de Libau, quando defrontaram com alguns crocodilos vivos entre os troncos de arvores amontoados no porão.

A madeira fôra cortada em Africa, e os crocodilos deslisaram-se entre os troncos durante o transporte em jangadas por um rio.

Em aeroplano ao polo.—O aviador Menard, conhecido pela sua habilidade e profundos conhecimentos de aviação, tomará parte na missão scientifica que partirá para o polo sul. E' a primeira vez que se utilisará o aeroplano em explorações polares.

Solenidades da igreja

Festeja-se este ano com grande entusiasmo da parte dos habitantes do logar de Bolfiar, o dia de S. Geraldo, em 11 e 12 do mez de maio. Haverá, como de costume, na vespera, iluminação e fogo de artificio, tocando em despique as muzicas de Agueda e Falgozelhe. Nesse dia, pelas 10 horas, chega ao arraial a filarmonica de Falgozelhe, realisando-se em seguida na capela os actos do culto.

A's cinco horas da tarde a mesma filarmonica virá esperar á ponte a filarmonica de Agueda, tocando nos coretos desde as 10 horas da noite ás tres da manhã.

No dia 12 haverá missa e procissão, tocando novamente as mesmas musicas, das 4 ás 6 da tarde.

— O Espirito Santo e a Senhora de Vagos, teem ali tambem neste ano ruidosos festejos.

Assim, no dia 10, haverá alvorada, anunciando-os.

No dia 11, alem da missa solene a grande instrumental, sermão e procissão acompanhada pelas bandas musicais, haverá arraial na Praça da Republica, fogo de artificio e iluminações á noite.

No dia 12, missa cantada na capela da Senhora de Vagos, arraial no largo da Senhora, onde tocará uma banda de musica e distribuição de bôlo pelos devotos. A' noite, iluminações.

No dia 13 é a despedida dos romeiros de Cantanhede e de São Caetano, acampamento destes no pinhal de São João e tradional almoço dos romeiros.

O CAMPEÃO nas provincias

Aguim—Anadia, 2.—Deu á luz uma creança do sexo masculino, a qual sucumbiu após o nascimento, a esposa do sr. José Maria Ferreira Bandarra.

● Esteve na visinha vila de Anadia, no sabado preterito, onde visitou a «Escola fomento-agricola» e as caves de champagne da «Vinicola de Anadia Limitada» o sr. dr. Brito Camacho, chefe do partido unionista. Sua ex.ª seguiu dali para a Curia, onde visitou os estabelecimentos balnearios daquelas afamadas termas.

● Vindo de S. Paulo, (Brazil) chegou ontem a esta localidade o nosso sincero amigo, sr. Cipriano Ferreira Ruas.

Trabalha-se afanosamente na construção da segunda plataforma do apiadeiro das Aguas da Curia, que fica nos suburbios desta povoação.

● Continuamos num rigoroso inverno, que nos está atrazando bastante os serviços agricolas.

● O vinho baixou de preço, tendo-se vendido algum, ultimamente, por 750 reis, os 20 litros.

Azambuja, 2.—Apareceu enforcado numa arvore o lavrador e proprietario sr. Antonio Jacinto da Mota Cabral, pae do estudante de medicina sr. Francisco Cabral.

Era um excelente cavalheiro e estimado por quantos o conheciam.

Não se sabe a que atribuir tal resolução.

Braga, 2.—Entrou no hospital de S. Marcos o menor João Veiga, por ter sido apanhado por um carro de bois que lhe esmigalhou as pernas.

Não ha esperanças de o salvar.

Leiria, 2.—Filiou-se no partido republicano portuguez, inscrevendo-se no cadastro da comissão paroquial republicana dos Pousos, deste concelho, o cidadão José Francisco da Costa e Sousa, importante proprietario no Vidigal. Caso é para felicitar o partido republicano pela valiosa adesão, que muito interessa ao concelho de Leiria. O sr. Costa e Sousa foi sempre um homem liberal e gosa entre nós de gerais simpatias.

Sciencias e letras

O heroismo polar—O que é esse heroismo e as vitimas dele—Novas tentativas de exploração—Das terras geladas á mosca e ao mosquito—O grito de guerra lançado pela sciencia contra estas pragas—Os maleficios da mosca, que não só por isso como pela impertinencia não merece indulgencia, bem como o mosquito—Os beneficios da sua destruição—Havana e Rio de Janeiro—Panamá.

As moscas propagam doenças graves, ao contaminarem os alimentos. Cumpre, pois,

---

SERÕES

(137)

Penhor materno

SETIMA PARTE

TRADUÇÃO DE **JOSÉ BEIRÃO**

XIII

O conde da Fé representa uma scena de comedia

— São tão nobres e generosos os sentimentos de v. ex.ª, disse Samuel, que, se considerações da maior importancia não me obsigassem a arrancar a mascara ao general Lostan, guardaria o mais profundo silencio, e queimando o documento que possuo, deixaria esse homem desnaturado sem outro castigo alem dos remorsos que deve sentir. Mas Daniel precisa dum apelido, é indispensavel.

— Pois bem, doutor, acudiu precipitadamente o conde, se me promete guardar silencio, eu darei a Daniel o meu apelido; desde ámanhã será o visconde da Fé, e depois da minha morte, herdará os meus titulos e os meus bens.

— Ah! v. ex.ª é um anjo!

— Sou apenas um pobre velho que necessita do suave calor do amor filial para que lhe seja menos penosa a existencia. Portanto, se aceita as minhas promessas, eu não retiro o que disse. Tenho, porem, duas exigencias; aos velhos deve-se-lhes desculpar os seus achaques e excentricidades. A primeira reduz-se a que o doutor venha para esta casa e que seja o meu medico e o de Daniel; terá aposentos independentes e vencerá um bom ordenado como medico privativo do conde e do visconde da Fé.

E rindo com esse ar de pobre diabo que inspira confiança, esfregando as mãos como quem está satisfeito, D. Fernando acrescentou:

— Quanto á segunda exigencia, estou certo que lhe parecerá um pouco mais grave Mas que quer? é filha da imensa estima que me inspira Daniel. E mudando de tom, ao passo que fitava no ancião um penetrante olhar, ajuntou:

— Pode classificar-me, querido doutor, de desconfiado e timido, mas a verdade é que necessito que me entregue esse documento que comprova a legitimidade de Daniel.

— Nada do que v. ex.ª me proponha póde inspirar-me desconfiança; mas quando as cans nos corôam a cabeça, convem usar de prudencia. As propostas do sr. conde são extremamente vantajosas para mim e sinto me inclinado a aceita-las; peço-lhe apenas um praso para me decidir.

— Disponha de todo o tempo que quizer, com a condição de que durante esta tregua não revelará a Daiel nem uma palavra.

— Prometo.

— E visto que nada mais temos que falar, creio de justiça que dê um abraço no sr. visconde da Fé.

E o conde levantando-se, ofereceu o braço a Samuel.

— Vamos ter com ele, querido doutor; iremos encontra-lo alegremente entretido na sala de armas com dois amigos; os ricos matam o tempo de modo diverso que os pobres.

. . . . . .

O duque de S. Placido estava satisfeito com o seu afilhado, e depois de uma hora de exame, depoz o sabre na panoplia e disse:

— Por hoje, basta. Confiio, meu caro Daniel, que sairá airoso, o que me dará verdadeiro jubilo.

— Oh! teria um grande prazer se désses uma boa cutilada no barão! exclamou Julio.

— Diligenciarei fazer-te a vontade, redarguiu Daniel, depondo tambem o sabre e dirigindo um sorriso ao seu amigo.

— Nos duelos, acrescentou o duque, havendo um pouco de serenidade e destreza, sae-se sempre bem.

— Espero que não me faltará a coragem.

— E não se esqueça dos botes que lhe indiquei.

— Não esqueço, por que me podem ser uteis.

Neste momento entraram na sala o conde da Fá e o dr. Samuel.

Daniel reconheceu logo o seu velho amigo, e soltando um grito de alegria, correu a lançar-se-lhe nos braços.

— Oh! meu bom doutor!...

— Meu querido Daniel!...

E conservaram-se um momento abraçados.

— Porque veio a Madrid? perguntou Daniel.

— Para te vêr.

— Está de todo retabelecido?

— Estou, graças a Deus.

Daniel conduziu o ancião para um dos sofás e começaram a falar em voz baixa.

Entretanto, o conde explicava aos padrinhos de Daniel quem era aquele velho, acrescentando com certa reserva:

— Convem não dar mais desgostos a este pobre ancião, que estima Daniel como a um filho; devemos ocultar-lhe o duelo de amanhã.

OITAVA PARTE

I

O conde da Fé prosegue no seu plano

No dia seguinte aos aconiecimentos que acabámos de narrar no capitulo anterior, Clotilde, que se levantára muito cêdo por não haver conseguido dormir em toda a noite, puxou o cordão á campainha e disse á sua creada de quarto:

— Sabes aonde móra a minha amiga Branca?

(*Continua*)

proteger eficazmente todos os alimentos do contáto desses insetos, tanto nas habitações como nos estabelecimos e mercados em que os generos alimenticios se acham expostos ao publico, promulgando-se regulamentos policiais que proíbam a exposição de alimentos alteraveis á poeira das ruas e ao contáto das moscas.

Póde e deve ser evitada a entrada das moscas nas casas, nas cavalariças e nos currais, destruindo as que ali possam introduzir-se. Para esta destruição, alem dos meios usuais podem-se recomendar as fumigações de cresyl, especie de phenol extraído da creosota.

Mas, para que o combate seja ainda mais eficaz nos aposentos, recomenda-se o seguinte: Dispôr em recepientes largos e planos uma mistura de 15 °/₀ de formol do comercio, 25 °/₀ de leite e 60 °/₀ de agua, á qual se adiciona um pouco de assucar. As moscas que são gulosas pelo leite, ingerem aquela beberagem, perecendo quasi imediatamente. Esta receita póde servir durante alguns dias, sem perder nada da sua eficacia

Pódem igualmente empregar fumigações de cresol. Evaporado ao calor de uma lampada de alcool, o cresol emite vapores abundantes que são toxicos para as moscas e até para os mosquitos, outra praga da humanidade.

Mas não basta proteger as casas habitas pelo homem contra a invasão das moscas, destrui do as que nelas possam introduzir-se. Embora seja cousa excelente, na verdade apenas constitue um paliativo. A grande medida, a essecial, consiste em impedir a propagação da mosca, destruindo os seus fócos de incubação. Para se conseguir isto, tem de se suprimir tanto quanto possivel as pilhas de imundicies e as esterqueiras, e aplicar-lhes substancias larvicidas.

Dá bom resultado derramar sobre as pilhas de estrume e pelos currais leite de cal frescamente prepado, e projetar, como se faz na America-do-norte, cal viva nas sentinas.

Misturando em partes iguais oleo de schisto e agua e regando com esta mistura, depois de fortemente agitada, todos os depositos de imundicies, consegue-se destruir as larvas da mosca e afastar para outros sitios menos proprios para a propagação as femeas, quando estas procurem sitio apropriado para a postura dos ovos.

Tais são as recomendações que por toda a parte se fazem para este combate contra a mosca, inseto repugnante, não admirando o odio que contra ele tinha o imperador romano Domiciano, que passava uma boa parte do tempo a dar-lhe caça, como se isto fosse para ele um aperitivo á sanha com que perseguia e tiranisava o seu similhante.

Mas, peor do que a mosca e tanto ou mais importuno que ela, é o mosquito, verdadeiro vampiro que, pela calada da noite, vem zumbir aos nossos ouvidos e, se nos apanha dormindo, só nos deixa depois de saciado de sangue, indo bem cheio terminar a digestão pelas paredes, fazendo mover as longas pernas trazeiras com um ritmo especial.

Se os higienistas recomendam hoje todo o cuidado com a mosca, iguais precauções querem que se tomem com os mosquitos, por serem portadores de microbios mais ou menos perigosos, suscetiveis de os inocular na pobre humanidade, sujeita a aturar mais esta praga nas noites quentes do verão e nas noites temperadas do outono.

Diz-se que o mosquito comum, aqueleque nos zumbe aos ouvidos, não é tão perigoso como o outro a que se dá o nome de *anofeles* e que se distingue do primeiro por ter as azas mosqueadas, a tromba acompanhada de dois compridos filamentos, os *palpos*, que são muito mais curtos no seu congenere. Este carater só se aplica, tanto no primeiro como no segundo caso, unicamente ás femeas, pois os machos não são armados da terrivel tromba sugadora de sangue. Por conseguinte, só as femeas são perigosas e não merecem, portanto, indulgencia alguma, embora se tornem sedentas de sangue só para alimentar os ovos em via de formação, assegurando deste modo a propagação da especie.

São os mosquitos, sobretudo os *anofeles*, acusados de transportar não só os microbios do paludismo, mas tambem os da febre amarela e de outras doenças graves. Mas nem por isso deixa de ser o mosquito comum perigoso e, por consequencia, a guerra ao mosquito, seja *anafeles*, seja comum, é justificada e tem de se fazer com persistencia.

Desde que na America do norte e na America do sul se tomou a peito a destruição do mosquito, a febre amarela deixou de fazer as hecatombes que lhe eram peculiares, quando grassava com a sua costumada virulencia. Exemplos notaveis disto são Havana e Rio de Janeiro, onde por muito tempo se tornára endemica aquela doença, conhecida em Cuba pelo nome de *vomito negro*. O Panamá é outro exemplo e dos mais frisantes das medidas tomadas contra o mosquito.

A abertura do canal através do isthmo daquele nome, e que não tardará a ligar o Atlantico ao Pacifico, certamente não se realisaria com tão relativa facilidade, se não fossem os grandes trabalhos dos americanos do norte, para tornar habitavel aquele ponto do globo, trabalhos que tiveram como principal objetivo a destruição do mosquito. Deste modo, soube evitar um dos grandes obstaculos que encontrou o francez Lesseps, para levar a cabo o seu grande projeto de executar no Panamá, o que realisára no Suez. O trabalhador não socumbiria á febre amarela e a grande empresa não terminaria no desastre financeiro, que tanto brado deu na França e tantas ruinas causou.

Guerra á mosca e guerra ao mosquito, eis a divisa atual. Na verdade, são dois insetos que não merecem a menor trégua na guerra que se lhes faz, não só pelos males a que dão causa, como pela impertinencia. Se a destruição completa fosse possivel, seriam duas pragas de menos para a humanidade. Tentar essa destruição é, no emtanto, um dever.

Nonio

Indicações uteis

Expedição de vales

Custo do premio de emissão para o continente e ilhas, 25 reis por cada 5$000 reis ou fração desta quantia, além do sêlo correspondente: de 1$000 até 10$000 reis, 10 reis; de mais de 10$000 até 20$000 reis, 20 reis; de mais de 20$000 até 50$000 reis, 40 reis; de mais de 50$000 até 100$000 reis, 60 reis; de mais de 100$000 até 600$000 reis, 100 reis

Lei do sêlo

De 1$000 até 10$000 reis, 10 reis. De 10$000 até 50$000 reis, 20 reis. De 50$000 até 100$000 reis, 30 reis. De 200$000 até 250$000 reis, 50 reis. Cada 150$00 reis mais ou fração, 50 reis.

Convençam-se de todo o bem que as Pilulas Pink lhes podem fazer

Eis um valioso testemunho devido a um doente curado pelas Pilulas Pink. Poderiamos apresentar centenas deles do mesmo genero. Se a vossa saude não é o que devia ser, porque razão não vindes pedir auxilio ao nosso medicamento? Facilmente podeis capacitar-vos de que as Pilulas Pink são as unicas a pôr a diante dos olhos do publico atestados de curas, emanando de pessoas bem conhecidas, e cujos nomes e moradas nos apressamos a dar. O que as Pilulas Pink fizeram por essas pessoas, fal-o-hão por vós tambem, deveis persuadir-vos desta verdade.

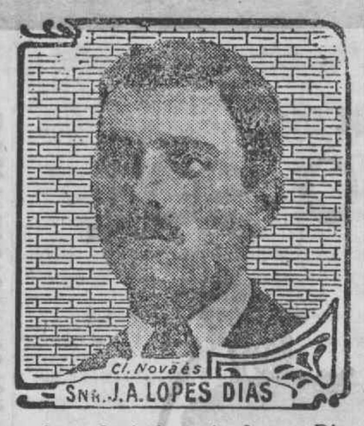

O sr. José Augusto Lopes Dias, residente em Lisboa, bairro de Alcantara, rua do Livramento, 108, 1.º andar, exprime-se nos seguintes termos:

«De ha muito que me via num estado de saude bem triste, para dizer a verdade. Sentia-me muito anemico e bastante fraco e abatido. Tinha emagrecido devéras, e sofria constantemente de pontadas nas costas e no peito. O que mais me afligia era vêr que nenhum dos medicamentos que tomava me fazia bem. Seria a minha doença incuravel? Felizmente, alguem me aconselhou um dia que tomasse as Pilulas Pink, o que fiz, e foi com grande satisfação, como v. pode bem calcular, que daí a pouco observei fazerem-me estas pilulas muito bem. As forças voltaram bem depressa, aumentou o apetite, e todos os incomodos, até mesmo as pontadas foram desaparecendo pouco a pouco. Hoje, emfim, sinto-me completamente restabelecido, e a minha saude nada deixa a desejar.»

Se se sentirem anemicos, debilitados, sem apetite, tristes sem motivo, não hesitem em fazer experiencia das Pilulas Pink: não tardarão a convencer-se sem demora que elas lhes fazem muito bem. As Pilulas Pink dão excelentes resultados em todas as doenças que tiverem por causa a pobreza do sangue, ou o enfraquecimento do sistema nervoso, tais como a anemia, a chlorose, a fraqueza geral, as enxaquecas, as doenças nervosas, a dança de S. Vito, as doenças e dôres de estomago, o reumatismo. Estas pilulas curam os casos os mais graves, e dão excelentes resultados até mesmo quando todos os outros medicamentos nada tiverem feito.

As Pilulas Pink estão á venda em todas as farmacias, pelo preço de 800 reis a caixa, 4$400 reis as 6 caixas. Deposito geral: J. P. Bastos & C.ª, Farmacia e drogaria Peninsular, rua Augusta, 39 a 45, Lisboa.—Sub-agente no Porto: Antonio Rodrigues da Costa, 102, Largo de S. Domingos, 103

Novas edições

Execussões fiscais.—O nosso presado amigo e digno primeiro oficial chefe da secção do ministerio das finanças, sr. A Alves de Azevedo, publicou num pequeno folheto dumas vinte paginas as suas anotações á portaria de 4 de janeiro deste ano, cujas disposições se relacionam com outros diplomas publicados, confundindo-se por vezes.

E' um trabalho consciencioso e de utilidade reconhecida. Os profissionais precisam consulta-lo, como guia valioso que é para a inteligencia e execussão das disposições legais.

O importante serviço das execussões fiscais tem ali um poderoso auxiliar.

Felicitando o sr. Alves de Azevedo pelo seu trabalho, que ha de ser muito procurado, agradecemos a oferta do exemplar com que nos honrou.

José Agostinho é o pseudonimo com que um espirituoso atira á publicidade em folhetos semanais, editados pela Casa Figueirinhas do Porto sob o titulo **Cinematografo**, e que são uma critica alegre ás coisas da vida politica da atualidade.

Escrita com graça, tem o modesto preço de 50 reis cada opusculo.

O sumario do seu 1.º numero:

«*Primeira fita:* O doutor Teófilo e o doutor Camacho; Dois ódios em conflito; Tres cançonetistas nos intervalos.

Segunda fita: No congresso; Dois grandes senadores; Ministros que revolucionam a Moral; Os velhos parlamentares estadistas.

Terceira fita: O governador de Moçambique; O congresso de Aveiro; A conferencia no Porto; Apoio... á China; Quadros vários.»

E', como se deprende do sumário, uma bela sessão de cinematografo e barata

O Cinematografo encontra-se á venda nas principais livrarias e kiosques.

Deposito geral, «Livraria Portuense de Lopes & c.ª» Porto.

Da mesma Casa Figueirinhas, recebemos tambem um exemplar da recente publicação de Anatole Leray-Beanlien, membro do «Instituto de França», sob o titulo de **Cristianismo e democracia, Cristianismo e socialismo,** numa excelente versão portugueza.

E' tambem um pequeno volume, de curtas mas interessantes paginas. Devem lêl-as os filosofos e os livres pensadores, os politicos e os sociologicos. A todos interessa. Leray-Beanlien desenvolveu as numerosas ideias em conferencias que realisou na Universidade Harnard.

Peçam a este homem que lhes leia a vida

O seu poder extraordinario de lêr as vidas humanas, seja a que distancia fôr, assombra todos aqueles que lhe escrevem.

Milhares de pessôas, em todas as sendas da vida, têem tirado bom proveito dos conselhos deste homem. Dizlhes quais os destinos que as suas capacidades lhes prometem e de que poderão atingir o bom exito desejado. Indica-lhes os amigos e os inimigos, e descreve os bons e os maus periodos de cada existencia. A descripção que faz do que diz respeito aos acontecimentos passados, presentes e futuros causar-lhes-ha espanto, e servir-lhes-ha de auxilio. E tudo quanto ele precisa para o guiar no seu trabalho limita-se a isto: o nome da pessôa (escrito pela propria mão dela), a data do nascimento e a declaração do sexo. E' escusado mandar dinheiro. Citem o nome deste jornal e obterão uma Leitura de Ensaio gratuita. Se a pessôa que isto lêr quizer aproveitar este oferecimento especial e obter uma revista da sua vida, não tem mais que enviar o seu nome, apelido, morada e a data do seu nascimento (dia, mez e anos, tudo bem claramente escrito e explicado) e quer seja senhor, senhora ou menina solteira, copiando tambem pela sua letra os versos seguintes:

São milhares os que nos dizem
Que dais conselhos sem par:
Para atingir a ventura,
Quereis-me o caminho ensinar?

A pessôa que escrever, se essa fôr a sua vontade, pode juntar ao seu pedido a quantia de 150 reis em estampilhas portuguezas (ou 500 reis em estampilhas brasileiras) para despezas de porte e de escritorio. Dirija a sua carta a Clay Burton Vance, Suite 2026. C, Palais-Royal, Paris, França. As cartas para a França devem ser franqueadas com 50 reis moeda portugueza, (ou 200 reis moeda brasileira).

CARTAZ ANUNCIADOR

ESTAÇÃO DE VERÃO

PARTICIPO ás minhas ex.mas freguezas que tendo feito pessoalmente selecção da moda para a presente estação, apresento desde hoje em deante á disposição de s. ex.as um sortido verdeiramente colossal de chapeus em todos os generos, tanto modelos autenticos das primeiras casas de Lisboa como outros executados no meu atelier, desde os preços de 3$500 a 12$000 reis.

Ao mesmo tempo poderão v. ex.as apreeiar tambem uma linda coleção de cascos, bem como flôres de veludo, seda e gase e outros artigos de confecções.

Alzira Pinheeiro Chaves

R. da Costeira, n.º 9

CARTAZ ANUNCIADOR

Na Anemia, febres e palustres ou sezões, tuberculose

e outras doenças provenientes ou acompanhadas de **Fraqueza geral,** recomenda-se a

Quinarrhenina

EXPERIENCIAS feitas por inumeros clinicos nos hospitais do paiz e colonias confirmam ser o tonico e febrifugo que mais sérias garantias oferece no seu tratamento. Aumenta a nutrição, excita fortemente o apetite, facilita a digestão e é muito agradavel ao paladar.

5 Grandes premios e medalhas de ouro nas Exposições de:

Londres, Paris, Roma, Anvers e Genova--Barcelona

MEMBRO DO JURI

a mais alta recompensa

Instruções em portugue trancez e inglez.

A' venda nas boas farmacias.

Depositos: AVEIRO, *Farmacia Reis;* ANADIA, *Farmacia Maia;* no PORTO, *Farmacia Rica;* rua do Bomjardim, 370. Deposito geral: *Farmacia Gama,* C. da Estrela, 118—Lisboa.

Tosses Curam-se com as *Pastilhas do Dr. T. Lemos.* Caixa, 310 reis. Depositos, os mesmos da **Quinarrhenina.**

Monte-pio Geral

Associação de Socorros Mutuos fundada em 1840

Pensões

Perante a direcção habilita-se

D. Rosa Emilia Regala de Moraes, residente em Aveiro, como unica herdeira á pensão anual de 100$000 reis, legada por seu marido o socio n.º 2:562, Antonio Augusto de Moraes e Silva.

Correm editos de trinta dias, a contar de hoje, convocando quaesquer outros filhos legitimos, legitimados ou perfilhados do falecido, para que reclamem a parte que na mesma pensão lhes possa pertencer.

Findo o praso sem reclamação, será resolvida esta pretenção.

Lisboa e Secretaria do Monte-pio Geral, 24 de abril de 1913.

O Secretario da direcção,

(a) *Virgilio Henrique Soares Varela*

GRANDE

Armazem de moveis de madeira, ferro e colchoaria

de

João Francisco Leitão

Completo sortido de postais ilustrados, quinquilherias, molduras, papeis para forrar salas e objetos para escritorio. Moveis de madeira e ferro, colchoaria e outros artigos para decorações, do mais fino gosto.

MODICIDADE DE PREÇOS

53—Rua José Estevão—59 **AVEIRO**

CONTRA A DEBILIDADE

Farinha Peitoral Ferruginosa
da pharmacia Franco

Esta farinha, que é um excellente alimento reparador, de facil digestão, utilissimo para pessoas de estomago debil ou enfermo, para convalescentes, pessoas idosas ou creanças, é ao mesmo tempo um precioso medicamento que pela sua acção tonica reconstituinte é do mais reconhecido proveito nas pessoas anemicas, de constituição fraca, e, em geral, que carecem de forças no organismo. Está legalmente autorisada e privilegiada. Mais de 300 attestados dos primeiros medicos garantem a sua efficacia.

Conde do Restello & C.ª
LISBOA — BELEM

A ELEGANTE — Estação de verão

Modas e confeções — **Pompeu da Costa Pereira** — Camisaria e gravataria

PARTICIPA ás suas ex.mas clientes e ao publico que acaba de receber todo o sortido para a presente estação, em artigos da mais alta novidade e apurado gôsto, importado diretamente de Londres, Paris e Viena, de forma a poder competir, nas escolha e preços, com as primeiras casas do Porto e Lisboa.

Mais previne as suas ex.mas clientes de que em dias proximos estarão concluidas as importantes modificações que fez no seu estabelecimento, ampliando-o e dando-lhe um aspeto moderno, digno desta cidade.

Nos primeiros dias de inauguração serão feitas grandiosas exposições de todos os artigos de novidade.

Chapeus enfeitados para senhora Por contrato especial com uma das primeiras casas de Lisboa, apresenta este ano, pela primeira vez, um lindo e variado sortido de chapeus para senhora, ultimos modêlos e a preços sem competencia.

ANTES DE COMPRAR VÊR O SORTIDO DA **Elegante**

Rua de José Estevam — Rua Mendes Leite — AVEIRO

R. M. S. P.

MALA REAL INGLÊSA

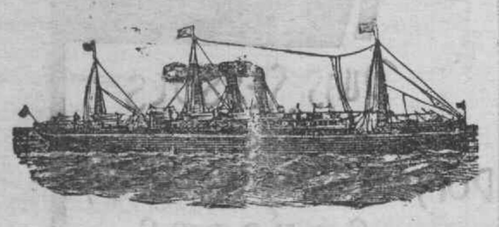

PAQUETES CORREIOS A SAIR DE LEIXÕES

Desna, em 14 de maio
Para o Rio de Janeiro, Santos, Montevideu e Buenos-Aires
Preço da passagem em 3.ª classe para o Brazil e Rio da Prata 41:000

Amazon, em 19 de maio
Para a Madeira, S. Vicente, Pernambuco, Baia, Rio de Janeiro, Santos, Montevideu e Buenos-Aires
Preço da passagem em 3.ª classe para o Brazil e Rio da Prata 46:000

Demerara, em 28 de maio.
Para o Rio de Janeiro, Santos e Buenos-Aires
Preço da passagem em 3.ª classe para o Brazil e Rio da Prata 41:000

Estes Paquetes Sahem de LISBOA no dia seguinte e mais os Paquetes

Arlanza, em 12 de maio
Para a Madeira, Pernambuco, Baia, Rio de Janeiro, Santos, Montevideu e Buenos-Aires
Preço da passagem em 3.ª classe para o Brazil e Rio da Prata 46:000

Araguaya, em 26 de maio
Para a Madeira, Pernambuco, Baia, Rio de Janeiro, Santos, Montevideu e Buenos-Aires
Preço da passagem em 3.ª classe para o Brazil e Rio da Prata 46:000

A BORDO HA CREADOS PORTUGUESES

Nas agencias do Porto e Lisboa, pódem os srs. passageiros de 1.ª classe escolher os beliches á vista das plantas dos paquetes, **mas para isso recomendamos toda a antecipação.**

Os paquetes de regresso do Brazil, oferecem todas as comodidades aos srs. passageiros que se destinam a Paris e Londres.

Aceitam-se tambem passageiros para New-York e S. Miguel (Ponta Delgada) com trasbordo em Southampton.

AGENTES

No Porto: **TAIT & C.º** 19, Rua do Infante D. Henrique

Em Lisboa: **James Rawes & C.** Rua do Comercio, 31—1.º

LUZ DO SOL

Sistema **WIZARD**

PATENTE FEB 21—1911

Sensacional novidade—Assombroso sucesso

Maravilhoso sistema de incandescencia intensiva

Luz e aquecimento

sem maquinismos e sem intermediarios estranhos, isto é: a conversão direta do conbustivel em luz e aquecimento, nos proprios locais do consumo.

Com os aparelhos WIZARD, cada um produz a luz e o aquecimento para a sua propria habitação, sem estar sujeito ás exigencias enormes das companhias de gaz e eletricidade.

Com as lampadas WIZARD, obtem-se uma luz brilhantissima, branca, constante, não dando cheiro nem fumo, não produzindo residuos ou depositos deleterios. E' de facilima montagem e sem perigo de explosão.

Com os aparelhos WIZARD, pode se cosinhar e aquecer as habitações com a maxima facilidade e por um baixo preço.

Com os aparelhos WIZARD, obtem-se um banho quente em dez minutos, consumindo-se apenas 1/5 de litro de essencia.

Para informações dirigir a

CARLOS GUERRA,

antigo diretor de fabricas de gaz. Agente exclusivo para os distritos do Porto e Aveiro.

Escritorio, Café Brazil—PORTO

ORÇAMENTOS E CATALOGOS GRATIS

Vinho nutritivo DE CARNE

PARA LEVANTAR OU CONSERVAR AS FORÇAS

Unico autorisado pelo governo, aprovado pela Junta de saude publica e privilegiado

Recomendado por centenares dos mais distintos medicos, que garantem a sua superioridade *na convalescença de todas as doenças e sempre que é preciso levantar as forças ou enriquecer o sangue;* empregando-se, com o mais feliz exito, *nos estomagos, ainda os mais debeis, para combater as digestoes tardias e laboriosas, a dispepsia, anemia, ou inaçao dos orgaos, o raquitismo, afeçoes, escrofulas, etc.*

Usam-no tambem, como maior proveito, as pessoas de perfeita saude que teem excesso de trabalho fisico ou inteletual, para reparar as perdas ocasionadas por esse excesso de trabalho, e tambem aquelas que, não tendo trabalho em excesso, receiam contudo enfraquecer, em consequencia da sua organisação pouco robusta.

Está tambem sendo muito usado ás colheres com quaisquer bolachas ao *lunch*, a fim de preparar o estomago para receber bem a alimentação do jantar; podendo tambem tomar-se ao *toast*, para facilitar completamente a digestão.

E' o melhor tonico nutritivo que se conhece: é muito digestivo, fortificante e reconstituinte. Sob a sua influencia desenvolve-se rapidamente o apetite, enriquece-se o sangue, fortalecem-se os musculos e voltam as forças. Um calix deste vinho representa um bom bife.

O seu alto valor tem-lhe conquistado as medalhas *de ouro* em *todas* as exposições nacionies e estrangeiras a que tem concorrido.

Acha-se á venda nas principais farmacias de Portugal e estrangeiro. Deposito geral: **Pedro Franco & c.ª**, Farmacia Franco, F.os Belem.

LISBOA

ADVOGADO

João Ferreira Gomes, professor efectivo do liceu de Aveiro, e antigo conego da Sé de Vizeu, abriu o seu escritorio de advogado na rua da Revolução n.º 3, 1.º andar «Antiga Avenida Conde de Agueda».

Gratificação de 100:000 reis

DA-SE uma gratificação de cem mil reis a quem fornecer indicações para a descoberta de pessoas que façam o comercio de importação e venda de massa fosforica (o que está proibido por lei), desde que dessas informações resulte a apreensão da massa fosforica com multa para o deliquente não inferior á gratificação prometida. Quem souber da existencia de massa fosforica, dirija-se a Francisco Godinho, rua dos Grilos n.º 2, Coimbra.

LINIMENTO GÉNEAU

40 Annos de Exito — Marca de Fabrica — O Só TOPICO que substitue o Caustico e cura radicalmente em poucos dias as Manqueiras novas e antigas.

Suppressão do FOGO e da queda do PELLO

Pheia SÉGUIN, 165, Rua St-Honoré, Paris e em todas Pheias.

Aos srs. viticultores

BACELOS, barbados enxertados em grandes quantidades.

Dirigir a Manuel Simões Lameiro, Costa do Valade—Oliveirinha.

COKE Vende-se na Fabrica do Gaz—Aveiro.

Um carro ou 500 kilos... 4$500 reis
1000 kilos..... 9$000

CONTRA A TOSSE

Xarope peitoral James

Premiado com medalhas de ouro em todas as exposições nacionais e estrangeiras a que tem concorrido.

Recomendado por mais de 300 medicos

UNICO especifico contra tosses aprovado pelo «Conselho de saude publica» e tambem o unico legalmente autorisado e privilegiado, depois de evidenciada a sua eficacia em muitissimas observações oficialmente feitas nos hospitais e na clinica particular, sendo considerado como um verdadeiro especifico contra as *bronquites (agudas ou cronicas), defluxo, tosses rebeldes, tosse convulsa e astma, dôr do peito contra todas as irritações nervosas.*

A' venda nas farmacias. Deposito geral: **FARMACIA FRANCO, F.os**—CONDE DE RESTELO & C.ª, Belem—LISBOA

VIDEIRAS AMERICANAS

Barbados e enxertos das castas mais resistentes e produtivas. Qualidades garantidas. Enxertos de pereiras de excelentes qualidades.

Vende Manuel Rodrigues Pereira de Carvalho, AVEIRO — Requeixo.

Motocicletes — Bicicletes

Maquinas de costura — Maquinas de escrever

AUTOMOVEIS

GRANDE deposito de MOTOCICLETES **WANDERER**, BICICLETES **WOERNER** e outras marcas a começar em 21$000 reis, com mala, chaves e bomba.

MAQUINAS FALANTES E DISCOS. Maquinas de costura e de escrever, da fabrica **WANDERER**. Todos os acessorios para as mesmas.

Oficina de concertos e reparações rapidas e garantidas. Garage para reparações e pernoita de automoveis. Oleos e gazolina.

Aluguer de bicicletas, motocicletes e automoveis.

Grande deposito de calçado em todas as côres e qualidades. Alfaiataria, onde se executa toda a obra para homem, senhora e creança e os celebres gabões de Aveiro e sobretudos da moda.

AGENTES DE AUTOMOVEIS "Charron,, E "Darraq,,

As motocicletes **Wanderer** foram as que tiveram o grande triunfo do circuito do Minho.

As bicicletas **Woerner** teem sido premiadas em todas as exposições onde teem concorrido.

Podem ser procurados em todas as feiras de 15, em Santo Amaro (R. do Calçado)

Abel Guedes de Pinho & C.ª — OVAR

Confeitaria Mourão, Suc.ra

TEM sempre á venda os mais finos dôces de ovos, especialidade da terra. Sortido variadissimo, para chá e sobremeza, numa escolha esmerada e abundante.

Esta casa encarrega-se de despachar nas melhores condições todas as encomendas que lhe sejam feitas, para todos os pontos do paiz, Africa e Brazil, onde tem os seus revendedores.

Faz descontos ás casas que lhe gastem em grande quantidade os **Ovos moles**, em latas ou barricas de variados tamanhos. Os classicos mariscos da ria de Aveiro, em conserva, e as saborosas enguias assadas á pescador.

Rua da Costeira — **Aveiro**

EIXO

NESTA alegre e florescente vila, servida pelo caminho de ferro do Vale de Vouga e a 15 minutos da cidade de Aveiro, vende-se uma elegante casa apalaçada, solidamente construida, no centro mais chic, com agua e gaz canalisados até ao 2.º andar, e com todos os confortos modernos, magnifico torreão com varanda em volta, de onde se disfruta um belo panorama de campos e povoações limitrofes, pequenos pomar, horta e jardim gradeado, com 4 frentes e o mais higienica possivel.

Trata-se na rua Augusta, 177, 1.º—Lisboa.

M. Saldanha & C.ª

Tipografo

Toma-se um nas "Oficinas do Campeão das Provincias,,.

Créme Simon

sem nome proprio

O Ideal para as damas, é ter uma bela carnação e a côr mate e aristocratica, sinal da verdadeira beleza. Nem rugas, nem borbulhas, nem rubores; a epiderme sã e polida, taes sam os resultados obtidos pelo emprego combinado do *Creme Simon*, do *Pó* e do *Sabão Simon*.

Exigir a verdadeira marca.

VENDE-SE um palheiro novo em S. Jacinto, em bom local para negocio. Quem pretender, dirija-se á Sarralharia do Côjo.