O CAMPEÃO nas provincias

Azambuja, 16.—Antonio Jacinto Junior, apareceu ha dias enforcado. Diz-se que amores mal correspondidos deram lugar a que o pobre rapaz tomasse a triste resolução.

Os pais estão loucos de dôr.

● Ante-ontem, á passagem do comboio n.º 306, que vem de Vendas-novas, entre as estações do Carregado e Vila-franca de Xira, foi colhido pela locomotiva do mesmo comboio o auxiliar do serviço de via e obras Manuel Queijada, tendo morte imediata.

● No mesmo dia um criado do sr. Palha Blanco dirigiu-se á linha e meteu-se debaixo da locomotiva de um dos comboios, tendo morte instantanea.

Não se sabe o motivo que levou o tresloucado a tomar tal resolução, visto que quando saiu de casa não deu o menor rumor, nada fazendo prever a sua mulher

● Tambem do comboio 151, «rapido» de Madrid, se deitou á linha, entre Povoa e Sacavem, um passageiro, que, segundo nos informaram, tambem morreu.

Aquele dia foi de grandes desastres. Era dia 13 e não admira.

Nos campos e nas eiras

Surriba para a plantação da vinha

Está ainda no campo da discussão a epoca em que devem executar-se as surribas para a plantação da vinha. No emtanto, e não obstante pronunciarem-se muitas opiniões autorisadas pela surriba em agosto e setembro, a epoca mais favoravel para a sua execução parece ser o fim do outono e principio de inverno.

As terras não teem então a dureza que lhes comunicam as grandes sécas do estio; os braços abundam mais, porque a estação morta que começa os deixa disponiveis; o solo agora revolvido deixa-se facilmente fender sob a influencia dos gelos, e consequentemente areja-se de um modo mais perfeito, favorecendo os fenomenos da nitrificação, indispensaveis á boa alimentação azotada da videira. São, pois, muitas as razões que militam a favor da execução das surribas nesta epoca.

O solo destinado á plantação de vinha, exige uma preparação muito completa e minuciosa. O primeiro obstaculo que se nos depara é a humidade do inverno e o resfriamento do solo, assim como uma enorme perda de agua durante o estio.

As lavouras profundas e bem execudas são o melhor meio de combater estes inconvenientes. As raizes tem uma mais facil penetração a grandes profundidades, o que lhes permite escapar á ação manifestamente nociva das grandes sécas.

Por outro lado, se a agua em excesso se perde pelos intersticios do solo bem mobilisado, tambem não é menos certo que aí se conserva por mais tempo nestas condições, uma vez que os fenomenos da capilaridade, que a conduzem á superficie, onde sofre a evaporação, se dão nos solos mobilisados com menos energia.

As surribas pódem fazer-se ou a braços ou empregando a charrua (Brabant).

As surribas feitas á charrua só pódem ser empregadas com exito nas terras faceis e profundas, a não ser no caso de se fazer a lavoura a vapor, cujos aparelhos permitem revolver o solo muito melhor do que quaesquer outros instrumentos.

As surribas a braços são as unicas praticaveis em terrenos de amanho dificil, sobretudo quando se requer um elevado grau de perfeição, mas são muito mais caras que as feitas á charrua.

Seja qual fôr o sistema empregado, encontramo-nos em face de tres problemas; ou o sub-solo póde melhorar a camada aravel pela ação atmosferica; ou ainda o solo é de melhor qualidade que o sub-solo, para o qual se torna inutil a ação do ar.

Se se emprega a charrua póde obstar-se a que o sub-solo venha á superficie fazendo primeiro a lavoura do solo e seguindo esta de uma outra que só deve revolver o sub-solo, sem o misturar com aquele, ou fazendo suceder á lavoura do solo, uma do sub-solo, trabalho que se fará com uma charrua sub-soladora, que rasga o sub-solo, sem comtudo o trazer á superficie.

Em terras de facil amanho poder-se-hão colocar na mesma base os dois corpos de charrua, sobrepostos; charrua do solo e de sub-solo.

Quando se tratar de terras sêcas, é de toda a necessidade profundar mais do que nas terras ferteis e frescas. Nestas basta uma lavoura de $0^m,50$ a $0^m,60$, emquanto que naquelas, essa profundidade deverá ir até $0^m,80$.

A surriba impõe-se sempre como uma necessidade impreterivel.

A sua profundidade deve ser maior quando se trata da replantação imediata sobre vinhas arrancadas. Nestas condições a profundidade deverá ir de $0^m,80$ a 1 metro.

J. E. Carvalho de Almeida.

NO FIM DA JORNADA

Vitimada por uma rapida mas torturante afeção, faleceu hontem, em Vale-maior, a interessante filhinha do nosso bom amigo, sr. Arnaldo Guimarães, zeloso diretor da Fabrica de papel ali.

Com alguns mêzes apenas, fazia a galante creança o enlevo dos pais, que estão incomsolaveis.

No seu desgosto os acompanhamos, bem como a toda a familia dorida.

Sciencias e letras

O ENTERRO

(Ao meu bom amigo, Tomé Gomes Saraiva

Numa tarde, pela estrada,
cortejo triste, funereo,
marchava grave e solene
caminho do cemiterio.

O côche que conduzia
rico caixão mortuario,
cheio de listras douradas,
dum aspecto originario,

ía coberto de corôas
infeitadas a primôr,
com fitas de sêda e flôres,
todas de um alto valor.

Muitos carros se contavam
no enterro; creio eu,
levando, por certo, amigos
da pessoa que morreu.

Encostado a uma porta,
um pobre velho, doente,
que estava a morrer de fome
e sofrendo horrivelmente,

vendo passar o enterro
com tanta solenidade,
farto de pompa e riqueza,
riu-se da humanidade!

E sabeis porque se riu
esse pobre, ó almas boas?
Por causa de ver na morte,
finas *sêdas, ouro e corôas.*

Augusto Cruz.

Novas edições

Modas e bordados.—Recebemos o n.º 96 deste magnifico jornal de modas, o mais barato que se publica no paiz.

Pertence a edição ao *Seculo*, traz grande numero de figurinos e de bordados lindissimos.

O Seculo-agricula, vai já no seu n.º 70, que insere o seguinte sumario:

O coqueiro; ainda a proposito da pumicultura; produção intensiva das culturas; consultas; informações; boletim da «Associação do culto da arvore»; pequenos negocios; pequena correspondencia; boletim metereologico; anuncios.

Alem do texto, algumas foto-gravuras interessantes.

Acaba de ser posto á venda o Manual das juntas de paroquia civil, que abre por uma noticia historica das juntas de paroquia, e continua tratando dos seguintes assuntos:

O comissario de paroquia era entidade que desapareceu; disposições especiais sobre organisação e reuniões; atribuições; algumas decisões de tribunais referentes á competencia e atribuições das juntas de paroquia; receita e despesa; orçamento: contas; empregados paroquiais; desenvolvimento e esclarecimentos; instrucções sobre a escrituração e contabilidade das juntas de paroquia; organisação das juntas; do presidente da junta; do tesoureiro; secretario ou escrivão da junta; das sessões da junta, suas atribuições e obrigações; as juntas de paroquia em face da nova lei administrativa; formulario; acta de sessões ordinarias; acta da sessão extraordinaria; acta da apresentação das contas; acta da apresentação do orçamento; acta de aprovação do orçamento; acta da devolução do orçamento; modêlo para orçamento; auto de falta de comparencia de vogais; oficio de remessa ao M. P. deste auto; edital anunciando a exposição do orçamento; desamortisação de baldios; acta da sessão para nomear qualquer empregado; observações; apendice; das juntas de paroquia civil como corpos administrativos, em geral; reuniões e deliberações; das juntas de paroquia civil em face da lei eleitoral; penalidades; dos baldios; das juntas de paroquia civil em face da lei da Separação da egreja do Estado; prestação de trabalho; informações varias, etc.

Preço, 25 centavos. Pedidos á «Tipografia Gonçalves», 12, rua do *Mundo*, 14, Lisboa.

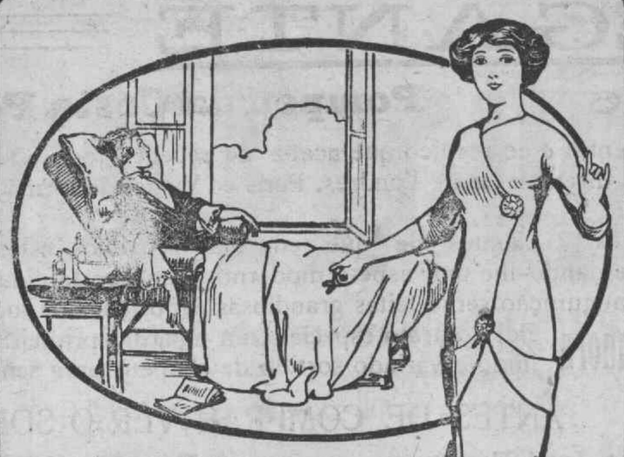

Hontem e Hoje

E' preciso haver passado pelas provações da doença para apreciar no seu justo valor a felicidade de se possuir uma boa saude.

Muitas pessoas que ainda hontem eram presa da doença, devem ás Pilulas Pink a felicidade de se sentirem hoje cheias de saude, e alegres e felizes de viver. As Pilulas Pink, que dão sangue, são de uma efficacia reconhecida em todas as doenças provenientes do empobrecimento do sangue, ou do enfraquecimento do systema nervoso. Estas pilulas revivificam o organismo enfraquecido, anemico, extenuado, como a agua ressuscita as plantas murchas pela seccura: a cura do doente faz-se a olhos vistos, como a ressurreição da planta. Sob a acção benefica das Pilulas Pink, os incommodos attenuam-se rapidamente, o appetite e as forças renascem e bem depressa a cura é completa. Não se deve esperar, porém, que o organismo chegue a não ter em si proprio nenhum recurso: é necessario proceder sem demora; quanto mais cedo o doente se tratar, quanto mais depressa começar a fazer uso das Pilulas Pink, mais rapida será a sua cura.

As Pilulas Pink dão sangue rico e puro; augmentam o numero de globulos vermelhos do sangue e favorecem assim a absorpção do oxygenio indispensavel á vida. As Pilulas Pink fecham a porta á doença; restituem immediatamente as forças ao organismo extenuado e dão sempre os melhores resultados nos casos de anemia, de chlorose, de enfraquecimento geral, de extenuação nervosa.

PILULAS PINK

As Pilulas Pink fôram officialmente approvadas pela Junta Consultiva de Saude. Estão á venda em todas as pharmacias pelo preço de 800 réis a caixa, 4$400 réis as 6 caixas. Deposito geral: J. P. Bastos & Cª, Pharmacia e Drogaria Peninsular, rua Augusta, 39 a 45, Lisboa. — Sub-Agente no Porto: Antonio Rodrigues da Costa, Largo de S. Domingos, 102 e 103.

CARTAZ ANUNCIADOR

Chapeus e mais artigos pertencentes á ultima moda de Pariz

A'S suas ex.mas freguezas, tem a honra de participar Alzira Pinheiro Chaves, que já recebeu o seu numeroso sortido, tanto em chapeus enfeitados, como cascos e enfeites para os mesmos, sendo tudo quanto é de mais chique da ultima moda.

Rua da Costeira, n.º 9—AVEIRO.

Venda de predios

VENDEM-SE dois palheiros na Costa de S. Jacinto, situados em bom local, e tambem um belo predio, com lojas e 3 andares, com frentes para as ruas dos Mercadores e de José Estevam, nesta cidade, com magnificas instalações.

Quem pretender um ou outros deve dirigir-se ao sr. Manoel dos Reis, na rua de S. Bartolomeu, encarregado da transação.

ANUNCIO

Editos de 30 dias

2.ª PUBLICAÇÃO

PELO Juizo de Direito da quarta vara civel da comarca do Porto e cartorio do escrivão do segundo oficio, correm editos de trita dias, a contar da segunda e ultima publicação do respetivo anuncio, citando os interessados incertos, para na segunda audiencia do mesmo juizo, depois de findo o prazo dos editos, verem acusar a sua citação e aí marcar-se-lhes o praso de três audiencias para contestarem, querendo, a justificação avulsa requerida por Dona Ana Amelia de Castro Corte Real Machado, que tambem tem usado do nome Dona Ana Amelia de Castro, viuva, proprietaria, o Doutor José Carlos de Castro Corte Real Machado, solteiro, Juiz da Relação de Nova Gôa, João Carlos de Castro Corte Real Machado e esposa Dona Maria Estela de Castro Machado, ele capitão de artilharia e ela domestica, e Cidalia Estela de Castro Machado, solteiro, todos, com exceção do segundo, moradores na rua das Valas desta cidade, e pela qual os justificantes pretendem para os devidos efeitos habilitar-se como unicos e universaes herdeiros de seu marido, pai e sôgro e avô, João Carlos de Almeida Machado, natural da freguezia da Vera-cruz, da cidade e comarca de Aveiro e falecido no dia 8 do mês de março do corrente ano, na casa onde residia, na rua das Valas, desta cidade, no estado de casado com a primeira justificante e com testamento em que dispoz da terça de seus bens, em usofruto, a favor de sua esposa, devendo por morte desta ser devidida a propriedade da mesma terça em duas partes iguais, sendo uma em plena propriedade para o filho Doutor José Carlos de Castro Corte Real Machado e a outra em usufruto para o filho João Carlos de Castro Corte Real Machado e na propriedade para a filha deste e neta do justificado, Dona Cidalia Estela de Castro Machado.

Alega-se na referida justificação que da herança do justificado fazem parte os seguintes bens:

Uma morada de casas, parte de um e parte de dois andares, loja, aguas furtadas, quintal e mais pertenças, sita na rua de José Estevam n.º 36 a 44, da cidade de Aveiro, a qual é de natureza de praso á Casa da Misericordia de Aveiro, a quem se paga o fôro anual de 1$40.

Duas moradas de casas de um andar e lojas, juntas á casa anterior e ocupando parte do quintal dela, sita na mesma rua, com os n.os 34 e 36, A.

Um quinhão constituido pela decima sexta parte e mais outro quinhão de uma sexta parte doutra decima sexta parte de uma ilha, denominada do «Monte Farinha», sita na ria de Aveiro, com casa de habitação, juncal, praia de moliço, e três marinhas de sal, incluindo a da «India».

Uma quarta parte de outra ilha denominada da «Gaivota ou Gaivotinha», sita na mesma ria de Aveiro e que produz junco e moliço.

A quinta denominada do «Melo», sita no logar de Arnelas, da freguezia de Veracruz, comarca de Aveiro, composta de casas terreas, abegoarias e terras lavradias.

A quinta da Bôa Espera, sita no mesmo logar de Arnelas.

E uma faixa de terreno desmembrada da quinta anterior pelo córte que da mesma fez a linha ferrea do Vale de Vouga. Todos estes predios são situados na comarca de Aveiro.

Cinco inscrições de assentamento na Junta do Credito Publico, do valor nominal de 100$ cada uma do juro anual de três por cento com os numeros 69:225, 69:824, 85:214, 102:316 e 102:317.

Cinco inscrições tambem de assentamento na mesma Junta e igual juro anual, do valor nominal de 500$ cada uma, com os numeros 47:282, 52:370 a 52:372, e 54:124.

Três ditas do valor nominal de 1:000$, com os numeros 28:953, 86:278, e 96:208.

Setenta e duas obrigações de fundo interno amortisavel, de quatro e meio por cento e do valor nominal de 90$ cada uma, com os numeros 347:194 a 347:225, e 350:961 a 351:000

Vinte ações de assentamento do Banco Nacional Ultramarino, do valor nominal de 90$ cada uma, com os numeros 3:158, 3:174, 3:177, 4:450, 4:451, 4:513, 32:460 a 32:463 (titulos duma ação) e 17:630 a 17:634 (titulo de cinco ações).

Dez obrigações de Camara Municipal do Porto, do emprestimo de 1:889, do valor nominal de 90$ cada uma, com os numeros 3:089, 4:373 a 4:379, 4:381 e 4:382.

Uma obrigação da Camara Municipal de Aveiro, do valor nominal de 50$, de quatro e meio por cento, com o numero 65, e a quantia de 400$ depositados na Caixa Economica de Aveiro pela caderneta numero 4:158.

Para os devidos efeitos declara-se que as audiencias no referido juizo se fazem todas as terças e sextas-feiras de cada semana, não sendo dias feriados ou compreendidos em ferias, pois sendo feriados, então fazem-se nos dias imediatos e sempre pelas dez horas e no tribunal judicial sito á rua de S. João Novo, da cidade do Porto.

Aveiro, 9 de dezembro de 1913.

Verifiquei:

O Juiz de direito,

Regalão.

O escrivão do 5.º oficio,

Julio Homem de Carvalho Cristo

COKE Vende-se na Fabrica do Gaz—Aveiro.

Um carro ou 500 kilos... 4$500 reis
1000 kilos..... 9$000

ARMAZENS DA COVILHÃ

Rua dos Fanqueiros, 263 a 267—LISBOA

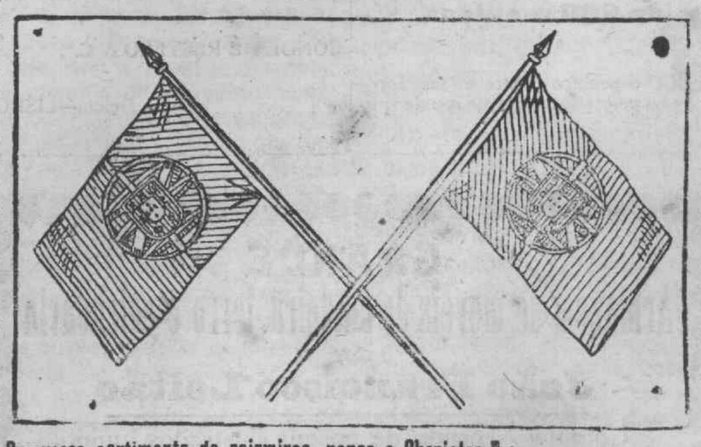

Completo sortimento de caizmiras, panos e Cheviotes.

Flanelas e mais artigos de lanificios nacionais e estrangeiros

Bandeiras em filete, sempre completo sortimento tanto nacionais como estrangeiras e para **Associações de classe**

Perfeição no acabamento †††† PREÇOS SEM COMPETENCIA

Enviam-se amostras para todos os pontos do país a quem as requisitar

DEBILIDADE

Farinha Peitoral Ferruginosa da pharmacia Franco

Esta farinha, que é um excellente alimento reparador, de facil digestão, utilissimo para pessoas de estomago debil ou enfermo, para convalescentes, pessoas idosas ou creanças, é ao mesmo tempo um precioso medicamento que pela sua acção tonica reconstituinte é do mais reconhecido proveito nas pessoas anemicas, de constituição fraca, e, em geral, que carecem de forças no organismo. Está legalmente autorisada e privilegiada. Mais de 300 atestados dos primeiros medicos garantem a sua efficacia.

Conde do Restello & C.ª
LISBOA—BELEM

A ELEGANTE — Estação de verão

Modas e confecções — **Pompeu da Costa Pereira** — Camisaria e gravataria

PARTICIPA ás suas ex.mas clientes e ao publico que acaba de receber todo o sortido para a presente estação, em artigos da mais alta novidade e apurado gôsto, importado diretamente de Londres, Paris e Viena, de forma a poder competir, nas escolha e preços, com as primeiras casas do Porto e Lisboa.

Mais previne as suas ex.mas clientes de que em dias proximos estarão concluidas as importantes modificações que fez no seu estabelecimento, ampliando-o e dando-lhe um aspeto moderno, digno desta cidade.

Nos primeiros dias de inauguração serão feitas grandiosas exposições de todos os artigos de novidade.

Chapeus enfeitados para senhora Por contrato especial com uma das primeiras casas de Lisboa, apresenta este ano, pela primeira vez, um lindo e variado sortido de chapeus para senhora, ultimos modêlos e a preços sem competencia.

ANTES DE COMPRAR VÊR O SORTIDO DA **Elegante**

Rua de José Estevam — Rua Mendes Leite — AVEIRO

R. M. S. P.

MALA REAL INGLÊSA

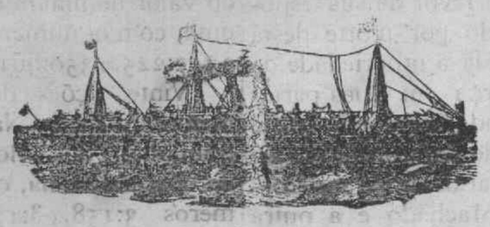

PAQUETES CORREIOS A SAIR DE LEIXÕES

Demerara, em 24 de dezembro
Para o Rio de Janeiro, Santos e Buenos-Aires
Preço da passagem em 3.ª classe para o Brazil e Rio da Prata, Escudos 39$

Darro, em 7 de janeiro
Para o Rio de Janeiro, Santos, e Buenos-Aires
Preço da passagem em 3.ª classe para o Brazil e Rio da Prata, Escudos 39$

Drina, em 21 de janeiro
Para o Rio de Janeiro, Santos, e Buenos-Aires
Preço da passagem em 3.ª classe para o Brazil e Rio da Prata, Escudos 39$

Estes Paquetes Sahem de LISBOA no dia seguinte e mais os Paquetes

Avon, em 22 de dezembro
Para a Madeira, Pernambuco, Baía, Rio de Janeiro, Santos, Montevideu e Buenos-Aires
Preço da passagem em 3.ª classe para o Brazil e Rio da Prata, Escudos 46$

Aragon, 5 de janeiro
Para a Madeira, S. Vicente, Pernambuco, Baía, Rio de Janeiro, Santos, Montevideu e Buenos-Ayres
Preço da passagem em 3.ª classe para o Brazil e Rio da Prata, Escudos 46$

A BORDO HA CREADOS PORTUGUESES

Nas agencias do Porto e Lisboa, podem os srs. passageiros de 1.ª classe escolher os beliches á vista das plantas dos paquetes, **mas para isso recomendamos toda a antecipação.**

Os paquetes de regresso do Brazil, oferecem todas as comodidades aos srs. passageiros que se destinam a Paris e Londres.

Aceitam-se tambem passageiros para New-York e S. Miguel (Ponta Delgada) com trasbordo em Southampton.

AGENTES

No Porto: TAIT & C.º — 19, Rua do Infante D. Henrique

Em Lisboa: James Rawes & C. — Rua do Comercio, 31—1.º

Vinho nutritivo DE CARNE

PARA LEVANTAR E INFORTAR AS FORÇAS

Unico autorisado pelo governo, aprovado pela Junta de saude publica e privilegiado

Recomendado por centenares dos mais distintos medicos, que garantem a sua superioridade *na convalescença de todas as doenças e sempre que é preciso levantar as forças ou enriquecer o sangue;* empregando-se, com o mais feliz exito, *nos estomagos, ainda os mais debeis, para combater as digestoes tardias e laboriosas, a dispepsia, anemia, ou inaçao dos orgaos, o raquitismo, afeçoes, escrofulas, etc.*

Usam-no tambem, com o maior proveito, as pessoas de perfeita saude que teem excesso de trabalho fisico ou inteletual, para reparar as perdas ocasionadas por esse excesso de trabalho, e tambem aquelas que, não tendo trabalho em excesso, receiam contudo enfraquecer, em consequencia da sua organisação pouco robusta.

Está tambem sendo muito usado ás colheres com quaisquer bolachas ao *lunch*, a fim de preparar o estomago para receber bem a alimentação do jantar; podendo tambem tomar-se ao *toast*, para facilitar completamente a digestão.

E' o melhor tonico nutritivo que se conhece: é muito digestivo, fortificante e reconstituinte. Sob a sua influencia desenvolve-se rapidamente o apetite, enriquece-se o sangue, fortalecem-se os musculos e voltam as forças. Um calix deste vinho representa um bom bife.

O seu alto valor tem-lhe conquistado as medalhas *de ouro* em *todas* as exposições nacionies e estrangeiras a que tem concorrido.

Acha-se a venda nas principais farmacias de Portugal e estrangeiro. Deposito geral: **Pedro Franco & c.ª**, Farmacia Franco, F.os Belem.

LISBOA

Armarios antigos

VENDEM-SE dois de madeira de castenho com algum trabalho de talha.

Nesta redação se diz com quem se trata.

PLANTAS AMERICANAS

BACELOS barbados e enxertados em grandes quantidades.

Vende Joaquim Fernandes Silva. Aveiro, Eixo—Carregal.

Gratificação de 100:000 reis

DA-SE uma gratificação de cem mil reis a quem fornecer indicações para a descoberta de pessoas que façam o comercio de importação e venda de massa fosforica (o que está proibido por lei), desde que dessas informações resulte a apreenção da massa fosforica com multa para o deliquente não inferior á gratificação prometida. Quem souber da existencia de massa fosforica, dirija-se a Francisco Godinho, rua do Vento, n.º 2—AVEIRO.

VIDEIRAS AMERICANAS

Barbados e enxertos de castas mais resistentes e produtivas. Qualidades garantidas. Enxertos de pereiras excelentes qualidades.

Vende Manuel Rodrigues Pereira de Carvalho, AVEIRO—Requeixo.

CONTRA A TOSSE

Xarope peitoral James

Premiado com medalhas de ouro em todas as exposições nacionais e estrangeiras a que tem concorrido.

Recomendado por mais de 300 medicos

UNICO especifico contra tosses aprovado pelo «Conselho de saude publica» e tambem o unico legalmente autorisado e privilegiado, depois de evidenciada a sua eficacia em muitissimas observações oficialmente feitas nos hospitais e na clinica particular, sendo considerado como um verdadeiro especifico contra as *bronquites (agudas ou cronicas), defluxo, tosses rebeldes, osse convulsa e asthma, dôr do peito contra todas as irritaçoes nervosas.*

A' venda nas farmacias. Deposito geral: **FARMACIA FRANCO, F.os**—

CONDE DE RESTELO & C.ª,

Belem—LISBOA

Confeitaria Mourão, Suc.ra

TEM sempre á venda os mais finos dôces de ovos, especialidade da terra. Sortido variadissimo, para chá e sobremeza, numa escolha esmerada e abundante.

Esta casa encarrega-se de despachar nas melhores condições todas as encomendas que lhe sejam feitas, para todos os pontos do paiz, Africa e Brazil, onde tem os seus revendedores.

Faz descontos ás casas que lhe gastem em grande quantidade os **Ovos moles**, em latas ou barricas de variados tamanhos. Os classicos mariscos da ria de Aveiro, em conserva, e as saborosas enguias assadas á pescador.

Rua da Costeira — **Aveiro**

LOTERIA DO NATAL

Extracção a 24 de dezembro de 1913

PREMIO MAIOR 240.000 ESCUDOS
SEGUNDO PREMIO 30.000 ESCUDOS

Bilhetes a 100$, meios a 50$, quartos a 25$, quintos a 20$, decimos a 10$, vigesimos a 5$, quadragesimos a 2$50.

Fracções de 2$20, 1$60, 1$10, $55, $33, $22, $11 e $06.

Dezenas de 2$20, 1$10 e $60.

Esta casa remete qualquer encomenda de bilhetes, vigesimos ou cautelas a quem enviar a sua importancia e mais 7 centavos e meio para o seguro do correio.

Remetem-se listas a todos os compradores.

Todos os pedidos devem ser dirigidos á casa

João Candido da Silva
196—Rua do Ouro—198
LISBOA

GRANDE
Armazem de moveis de madeira, ferro e colchoaria
de
João Francisco Leitão

Completo sortido de postais ilustrados, quinquilherias, molduras, papeis para forrar salas e objetos para escritorio. Moveis de madeira e ferro, colchoaria e outros artigos para decorações, do mais fino gosto

MODICIDADE DE PREÇOS

53—Rua José Estevão—59 AVEIRO

Créme Simon

sem nome proprio

O Ideal para as damas, é ter uma bela carnação e a côr mate e aristocratica, sinal da verdadeira beleza. Nem rugas, nem borbulhas, nem rubores; a epiderme sã e polida, taes sam os resultados obtidos pelo emprego combinado do *Creme Simon*, do *Pó* e do *Sabão Simon*.

Exigir a verdadeira marca.